

厚生労働大臣杯  
第51回 全日本実業団  
バドミントン選手権大会

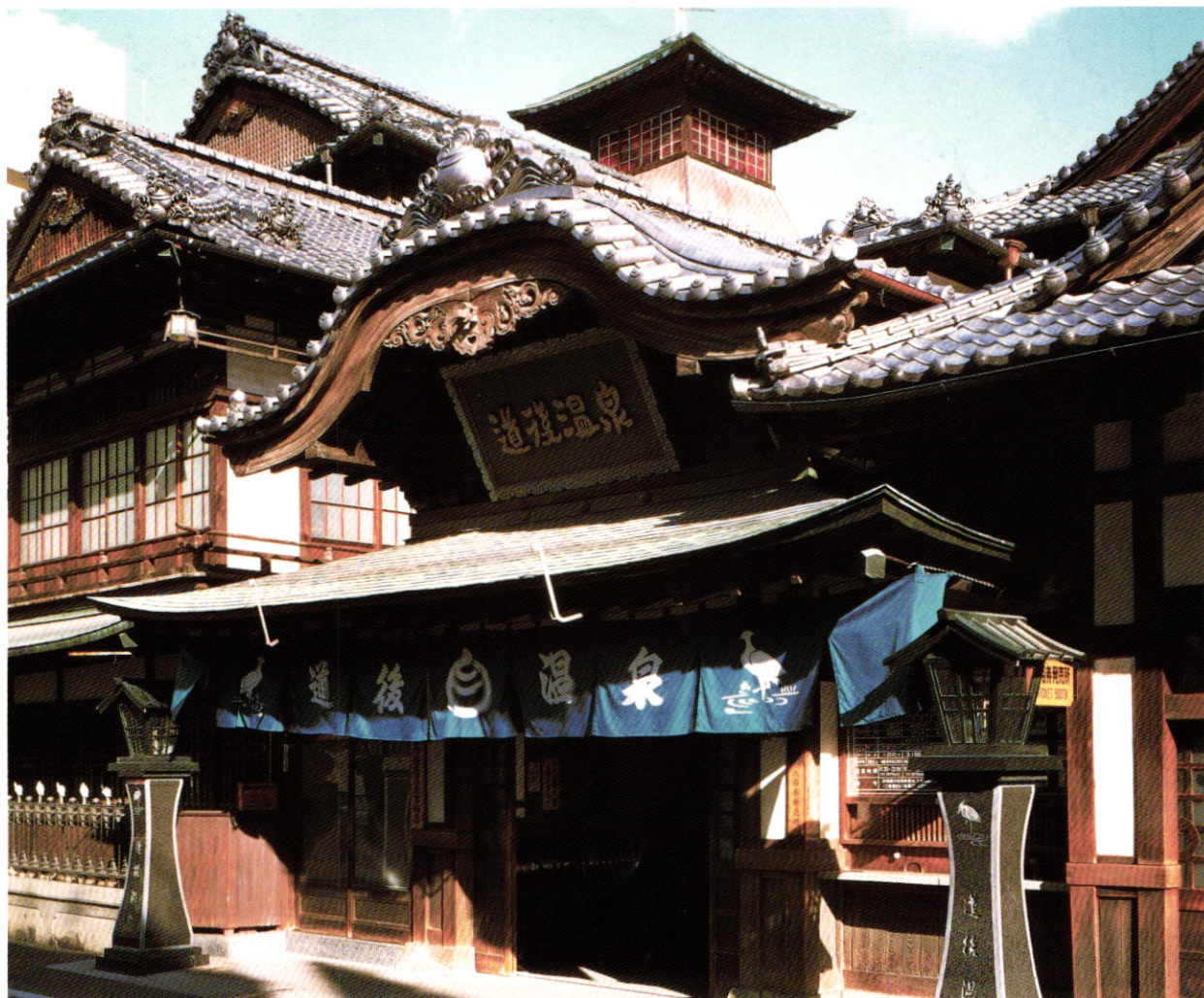

愛媛県実業団バドミントン連盟

期 日 平成13年6月13日(水)～6月17日(日)  
会 場 松山市総合コミュニティセンター体育館  
愛媛県総合運動公園体育館

# システム物流の お客様の 5つの力 で 5つのメリット

## 総合物流を遂行できる トータルな力

需要予測・生産計画から調達、  
輸送、配送、保管、流通加工、  
生産管理までの総合的なシス  
テムを構築します。

## ネットワーク力

全国47箇所で展開する流通  
センターと国内外に広がる  
物流ネットワークを駆使して、  
物流の効率化を図ります。

## メンテナンスの力

システム構築後もお客様との  
パートナーシップを大前提に、  
常にメンテナンス(改善)に  
努めます。



## コンサルティング力

お客様の物流部門全般を調査、  
分析。お客様のニーズに合わ  
せた最適な物流システムを  
設計し、ご提案します。

## 物流情報システムの 技術力

入在庫情報をリアルタイムで管理  
する在庫管理システム、貨物の所  
在をインターネットで検索できる  
貨物追跡システムなど、最新の  
情報システム・ソフトを運用して、  
スピーディーな社会に対応します。

1 物流コストを軽減

2 在庫口スを一掃

3 煩雑な業務を省力化

4 顧客の信頼をアップ

5 経営改革の実現

トナミに物流をすべてお任せいただくと  
お客様はお仕事にもっと専念できます。

システム物流で 明日を拓く



# TONAMI

お問い合わせは下記フリーダイヤルへ

(関東、上信越地域のお客様)

(左記以外の地域のお客様)

☎0120-61-1073 ☎0120-62-1073

トナミ運輸ホームページ <http://www.tonami.co.jp>

# 厚生労働大臣杯

## 第 51 回 全日本実業団バドミントン選手権大会



# EHIME

### 愛媛県実業団バドミントン連盟

期 日：平成13年6月13日(水) ～17日(日)  
会 場：松山市総合コミュニティーセンター体育館  
愛媛県総合運動公園体育館  
主 催：(財)日本バドミントン協会、日本実業団バドミントン連盟  
主 管：愛媛県バドミントン協会、愛媛県実業団バドミントン連盟  
松山市バドミントン協会  
後 援：厚生労働省、愛媛県、愛媛県教育委員会、愛媛県体育協会  
松山市、松山市教育委員会、松山市体育協会

### 目 次

あいさつ.....	2	前回ベスト4チーム紹介(男子).....	20～21
歓迎のことば.....	3～5	出場チーム紹介(男子).....	24～65
大会役員.....	6～9	試合結果.....	66～67
大会日程.....	11	大会のみどころ(女子).....	69
開会式次第.....	12	前回ベスト4チーム紹介(女子).....	70～71
閉会式次第.....	13	出場チーム紹介(女子).....	73～89
タイムテーブル.....	15	過去の栄冠.....	91～96
組合せ(男子).....	16	試合結果.....	97～98
組合せ(女子).....	17	会場案内図・交通機関.....	99～105
大会のみどころ(男子).....	19	大会連絡先.....	106

# あいさつ



財団法人日本バドミントン協会

会 長 桜 内 義 雄

厚生労働大臣杯第51回全日本実業団バドミントン選手権大会が愛媛県松山市において、全国各地より2,000名もの大勢の選手、役員の参加をいただき、盛大に開催できますことは、誠に喜ばしい限りであります。

愛媛県では、これまでも、シニア大会や教職員大会などいろいろな全国大会が開催されていますが、今回の事業所を代表する実業団選手権大会で、県民のバドミントン競技への関心が一層高まると確信いたしております。

また、本大会には、従来から日本を代表する選手が多数参加しており、わが国におけるバドミントンの普及並びに技術の向上に多大の貢献をいただけるビッグ・イベントとして、期待と関心を寄せているところです。

今年は、21世紀を迎えた記念すべき年です。どうか出場選手の皆さんには、日頃磨かれた技を十二分に発揮されまして、事業所の名誉と栄冠を目指して、また、新世紀での新たな飛躍を目指して、熱戦を展開されるよう期待しております。

終わりに、本大会の開催にあたり、多数のご支援とご協力を賜りました愛媛県、松山市並びに大会関係者の方々に心よりお礼を申しあげまして、ごあいさつといたします。



日本実業団バドミントン連盟

会 長 秋 草 直 之

厚生労働大臣杯、第51回全日本実業団バドミントン選手権大会が、愛媛県松山市で開催されるにあたり、全国各地から多数の役員、選手の皆様にご参加をいただきましたことは、誠に喜びとするところであります。

本大会は、名実ともに日本のバドミントン界をリードし、職場とスポーツの融合にも大きく貢献する意義のある大会として高い評価を得ております。これもひとえに関係各位のご尽力の賜物と厚く感謝申し上げます。

ご案内のように、現在の日本における実業団スポーツ活動は、他の競技におきましては有名チームが廃部となるなど、大変厳しい環境下に置かれております。皆様方には職場の同僚の理解と支援、また会社やお客様、取引先の理解があつての実業団のスポーツ活動であることをしっかり認識し、仕事と練習の両立に向けて、新世紀を迎えた今年、心新たに精進されますようお願いいたします。

また、出場選手諸君におかれましては、日頃の練習成果を十二分に発揮され、スポーツマン精神と情熱を持って存分にプレーされることを、そしてそれが職場の皆さんにも励みとなることを願っております。

終わりに、本大会開催にあたりまして、多大なご支援、ご尽力をいただきました愛媛県、松山市の関係者各位に感謝申し上げますとともに大会の成功を祈念いたしましてごあいさつとさせていただきます。

## 歓迎のことば



愛媛県知事 加戸守行

第51回全日本実業団バドミントン選手権大会が、全国各地から多数の選手・役員の皆さんをお迎えして盛大に開催されますことを、心からお喜び申し上げます。

本大会は、全国各地の厳しい予選を勝ち抜いたチームが一堂に会し、選手の皆さんが実業団日本一を目指して熱い戦いを繰り広げる大会であると同っております。

本県におきましては、「スポーツ立県えひめ」の実現を目指して、生涯スポーツの充実や競技スポーツの振興に取り組んでおりますが、そのようなときに、日本バドミントン界のトップレベルの戦いを目の当たりにできますことは、バドミントン愛好者のみならず、県民にとりまして有意義なことであり、本県スポーツの振興に大きく寄与するものと期待いたしております。

どうか選手の皆さんには、日々の練習で鍛えた力と技を十分に発揮し、すばらしい試合を展開され、我々に夢や感動を与えていただきますとともに、多くの仲間との親睦の輪を大きく広げていただきますことを願っております。

なお、御来県の皆様方には、この機会に、日本最古の道後温泉をはじめ、県内の名所旧跡をお訪ねいただければ幸いです。

終わりにになりましたが、大会の開催に御尽力されました愛媛県バドミントン協会をはじめ、多くの関係者の方々に、深く敬意を表しますとともに、大会の御成功と選手の皆さんの御健闘を心からお祈り申し上げます。歓迎のことばといたします。



松山市長 中村時広

第51回全日本実業団バドミントン選手権大会が、当松山市におきまして盛大に開催されますことを、心からお喜び申し上げます。

今世紀最初の大会が、本市で開催されますことは、まことに光栄でございます。

全国から選出されたトップレベルの選手の方々が一堂に会し、日本一の栄冠を目指して、高度で華麗な試合が行われることは、本市のバドミントンのレベル向上はもとより、スポーツ振興に大いに寄与するものと期待しております。

選手の皆様におかれましては、日頃の練習の成果を存分に発揮されますとともに、選手相互の交流を深めていただけたらと存じます。

また試合の後には、日本最古の温泉「道後温泉」にて疲れを癒され、松山の文化や風情を十分に満喫していただけたら幸いです。

終わりにになりましたが、本大会の御成功と日本バドミントン協会をはじめ、関係各位のますますの御発展と御参加の皆様の御健勝を祈念いたしまして、歓迎のごあいさつといたします。

# No Reason

ココロが求めている。



# 歓迎のことば



愛媛県バドミントン協会

会 長 俊 成 薫

春や昔 十五万石の城下かな

これは、正岡子規が松山を詠んだ句ですが、ここ愛媛・松山に全国各地から厳しい予選会を勝ち抜かれた多数の選手と監督、役員の方々をお迎えし、厚生労働大臣杯第51回全日本バドミントン選手権大会をかくも盛大に開催できますことは誠に喜ばしく、遠路からお越しいただいた皆様方を心から歓迎申し上げます。

本大会の競技レベルは大変高く、日本を代表する数多くの優秀な選手が参加されておりますが、皆様方のプレーを直接肌で感じることができますことは、近年全国大会で好成績をあげているジュニアをはじめとする地元のバドミントン愛好者にとっても、貴重な体験となることと確信しております。

選手の皆様におかれましては、事業所の期待のもと、日頃の鍛錬の成果を存分に発揮され、悔いのない結果を収められますことを祈念いたしております。

終わりに、本大会の開催に当たり、多大なるご支援、ご協力を賜りました関係各位に心からお礼申し上げますとともに、本大会の成功と皆様のご健闘をご祈念申し上げ、歓迎のことばといたします。



愛媛県実業団バドミントン連盟

会 長 浜 中 誠

21世紀を迎えた記念すべき年に、厚生労働大臣杯第51回全日本実業団バドミントン選手権大会をここ松山で開催できますことは、地元主管連盟にとって誠に光栄に存じます。本日、全国各地から男子139チームと女子46チームの計185チーム、選手と役員を合わせて2000名に及ぶ参加をいただきまして、地元連盟会長として皆様方を心から歓迎申し上げます。

この大会には、日本を代表する優秀な選手も多数参加されておりますが、事業所の名誉にかけて、社会人として、スポーツマンとして日頃鍛え上げた力と技を発揮され、素晴らしいプレーを展開していただきたいと存じます。

実業団スポーツを取り巻く環境は、非常に厳しいものがあり、愛媛における実業団参加団体もなかなか増える状況にありませんが、この大会が契機となり、参加団体が増えることを期待しております。

私どもは、本大会の準備には、総力をあげて取り組んでまいりましたが、至らない点は誠意と熱意をお含みいただきまして、本大会が無事に終了できますように、絶大なるご協力をお願いいたします。

終わりに、本大会の開催にあたり、多数のご支援とご協力を賜りました愛媛県・松山市並びに大会関係者の方々に心よりお礼を申し上げまして、ごあいさつといたします。

厚生労働大臣杯  
第51回全日本実業団バドミントン選手権大会

# 大 会 役 員

大会名誉会長  
名誉顧問  
大会会長  
大会副会長

財団法人日本バドミントン協会会長  
厚生労働大臣  
日本実業団バドミントン連盟会長  
財団法人日本バドミントン協会副会長  
財団法人日本バドミントン協会副会長  
財団法人日本バドミントン協会副会長  
財団法人日本バドミントン協会専務理事  
日本実業団バドミントン連盟副会長  
日本実業団バドミントン連盟副会長  
日本実業団バドミントン連盟副会長  
愛媛県バドミントン協会会長  
愛媛県実業団バドミントン連盟会長  
松山市バドミントン協会会長

桜内 義雄  
坂口 力  
秋草 直之  
綿貫 民輔  
清水 務  
三宅 祐司  
遠井 稔男  
横井 初夫  
宮永 武司  
伊勢 武  
俊成 薫  
浜中 誠  
中西 智

大会顧問

佐々木洋平	愛知 和男	岩崎 純三	吉川 芳男	沓掛 哲男
森 喜朗	林 義郎	関谷 勝嗣	森田 一	久間 章生
石渡 俊一	真藤 恒	奈良岡健三	玉手 庸	伊藤 基記
加藤 三夫	上田 敬次	杉田 安雄	長浦 音吉	宮澤 宏之
村上 忠治	八木橋伸夫	佐藤 保	塩川 甫	橋本 角市
相場 清一	権田 正一	丸山 嘉久	安倍 淳美	植田 博宣
原 二三男	秋元 信一	清水規矩雄	平田登志郎	山口 開生
柳川 覚治	青木 昭二	池田 昌道	毛利 清志	川端 昇市
高橋 重夫	中島 寿禧	五十里光秋	内多小五郎	小宮 淳宏
吹田 修一	牧野 武	村山 幸雄	戸田 清一	福岡 幸一
伊豆 晃	岡本 武利	本郷 節生		
小林 純幸	長内 忠道	菅原 周一	齋藤 隆夫	板垣 隆房
星 雄彦	手塚 克彦	日野 昇	杉田 博	秋山 真男
金子 忍	高澤 基	高山 和夫	上野 忍	後藤 淳
大竹 健司	澤 長壽	田中田鶴子	北 義一	藤田 庸右
石田 真敏	山根 怜	成相 安信	岡崎 彬	林 正夫
林 芳正	池上 任	西谷 功	結城 健輔	四島 司
木原 逸夫	松本 孝一	近藤 稔	新城 敏晴	松本 忠
仲村 寛市	堀江 繁	鯨岡 兵輔	保坂 和也	小澤 潔
小林 圭子				

参 与

今北 基夫	菊地 利明	野村 嘉明	日高 壯	渡辺 成雄
伊藤 鋤一	小飼 栄一	里見 光徳	増田 保夫	小出沢 悟
佐藤 芳朗	竹林 克彦	浅岡 武	木村 寛	堺 三徳
花岡 牧夫	岡村 英男	川島 一郎	富田 善明	星野 忠男
藤本 滋	藤原 和文	加藤 寛治	原 紀征	地崎 昭宇
千葉 健夫				

大会委員長  
大会副委員長

日本実業団バドミントン連盟理事長  
日本実業団バドミントン連盟副理事長  
日本実業団バドミントン連盟副理事長  
日本実業団バドミントン連盟副理事長  
日本実業団バドミントン連盟理事  
(愛媛県実業団バドミントン連盟理事長)  
愛媛県バドミントン協会理事長  
愛媛県実業団バドミントン連盟副会長

油井 秀男  
藤原 航  
河村 博之  
今井 茂満  
石井 健一  
  
浜中 勉  
阿部 元也

大会委員

浅岡 武	天野 博江	石田 純	岩崎 昭郎	上原 信彦
加藤 博司	神澤 暁	工藤 勇参	鈴木 勝之	関根 義雄
高橋 英夫	谷岡 敏男	野村 安忠	本田 務	真壁 幹雄
山田順一郎	山本 次生	福田 武		
奈良坂 孝	佐藤 武人	坂本 正	本多 修治	鈴木 勝美
河合 茂	宇治 収	幸野 邦明	桜田 豊治	月原 朗
石川 孝	近岡 昭	目黒 仁一		
岡本 勝光	鈴木恵奈夫	齋藤 隆夫	山口 良典	吉田 邦男
保坂 俊一	日野 昇	米山 重義	古澤 時衛	米山 稔
北川 良司	石丸 昌之	大門 重樹	黒川 誠之	伊藤 克文
速水 正昭	金森 正	大竹 健司	佐藤 賢	岡本 宏也
品川 則之	米山幸太郎	岩成 富男	片山 義久	深山 英樹
広重 市郎	中野信之介	沖原 光明	北田 葆光	久間 章生
松本 孝一				
滝山 一輔	新名 静夫	野本 勝	中江 重樹	逸見 寛二
松野木 聡	横田 典夫	岡田 竹美	樽島 博幸	小橋 幸雄
高岡 幸男	秋山 啓太	上田真知子	上川 徳朗	日下 拓郎
楠 孝文	黒光 律子	坂本 利夫	島村 光博	白石 哲
諏訪 玄	須川 卓二	善家 光子	谷本千登生	徳永 友良
徳永 督	長井 雪子	西原 隆	橋本 豊	浜中 彰
増田 正明	村上 孝蔵	石橋 清治	藤田 厚人	藤田伊津子
藤田 重行	三谷健次郎	横井 和広	宮内 克寿	山内 寛
平岡ヒフミ	森田 澄江	村上 順子	岡本 亮一	佐伯 朋子
三好 英樹	末富 美和	中田真由美	出井 康隆	竹田 博一
石川 明美	二宮 崇	野本 淳子	安岡 繁樹	佐々木 洵子
佐伯富美子				

# 競 技 役 員

## 競技役員長 (レフェリー)

日本実業団バドミントン連盟理事長 油 井 秀 男

## 総務部長 (デピュティーレフェリー)

日本実業団バドミントン連盟理事 石 井 健 一  
(愛媛県実業団バドミントン連盟理事長)

## 総務副部長

日本実業団バドミントン連盟副理事長 今 井 茂 満  
日本実業団バドミントン連盟副理事長 河 村 博 之  
日本実業団バドミントン連盟理事 奈 良 坂 孝  
日本実業団バドミントン連盟理事 本 多 修 治  
日本実業団バドミントン連盟理事 河 合 茂  
愛媛県実業団バドミントン連盟総務委員長 名 智 満  
愛媛県実業団バドミントン連盟財務委員長 白 石 恵津子  
愛媛県実業団バドミントン連盟総務副委員長 宇 都 宮 渚

## 総務委員

近岡 昭 目黒 仁一 横田 典夫 岡田 竹美 平岡ヒフミ  
森田 澄江 村上 順子 佐伯富美子

## 競技審判部長 (デピュティーレフェリー)

日本実業団バドミントン連盟副理事長 藤 原 航

## 競技審判副部長

日本実業団バドミントン連盟理事 宇 治 収  
日本実業団バドミントン連盟理事 坂 本 正  
日本実業団バドミントン連盟理事 佐 藤 武 人  
日本実業団バドミントン連盟理事 鈴 木 勝 美  
日本実業団バドミントン連盟理事 幸 野 邦 明  
日本実業団バドミントン連盟理事 桜 田 豊 治  
愛媛県バドミントン協会理事長 浜 中 勉  
愛媛県バドミントン協会副理事長 松 野 木 聡  
愛媛県実業団バドミントン連盟理事 武 智 英 治  
愛媛県実業団バドミントン連盟理事 楠 孝 文  
愛媛県実業団バドミントン連盟理事 門 田 知 親

競技審判委員

高岡 幸男	秋山 啓太	上田真知子	上川 徳朗	日下 拓郎
黒光 律子	坂本 利夫	島村 光博	白石 哲	諏訪 玄
須川 卓二	善家 光子	谷本千登生	徳永 友良	徳永 督
長井 雪子	西原 隆	橋本 豊	浜中 彰	増田 正明
村上 孝蔵	石橋 清治	藤田 厚人	藤田伊津子	藤田 重行
三谷健次郎	横井 和広	宮内 克寿	山内 寛	
佐伯 朋子	三好 英樹	末富 美和	中田真由美	出井 康隆
竹田 博一	石川 明美	二宮 崇	野本 淳子	安岡 繁樹
佐々木洵子				
三好みどり	渡部 妙子	岩本 弘美	湯上 芳枝	山内 直美
帆足すま子	高塚 和恵	茂木 百合	松浦 祐子	垣添千津江
阿部 和子	中野 久子	桧垣 郁子	原田三智子	名智 文子
菊地由美子	河野 真美	池内 佳織	熊野 裕美	中屋 妙子
中村 礼子	佐伯八千代	宇都宮元子	立田 奈奈	小林 京子
戸井 未幸	玉井 恵子	村上美也子	竹田 千津	大西のぶ子
中谷裕美子	杉本 泰子	古田富美子	水崎久美子	石山 文子
川崎 緑	由井 敬子	竹内 節子	向井 嘉子	竹田 俊子
堀内 美幸	白川 美子	吉田 伸子	清家 淳子	越智美代子
脇坂 和子	村上 玲子	金浦 ルミ	井上 美砂	山下 文恵
永井由美子	中川富貴子	砂野 紀子	竹田 清美	南條 文恵
鎌田美智子	橋口 鶴美	藤山満理子	野村 りえ	山下 澄子
神尾 和子	藤社千枝子	渡部 美佳	稲田 順子	大原美恵子
村上佳代子	森 悦子	谷田 ゆき	築山美保子	矢部 眞弓
東野 俱子	梅木よし子	重松 洋子	朝山有美子	薄墨まり子
門屋 恭子	築山 博美	藤井 早苗	藤野 美幸	藤本 篤美
二神 直子	船間家洋子	町田 浩美	三木 剛	宮田佐代子
山本 一恵	依光 喜代	大島 佳子	武智 道子	和田守美佐江
上野 英子	中森 浩子	渡辺永史子	谷本千登生	萩森早百合
池田 正子	池田 順子	石丸 京子	和泉 美保	大野ひとみ
大平 理恵	小倉ゆかり	小田美智代	小山 秀子	崎山 香織
佐藤 則子	西原 明美	新家 昌子	高須賀梨花	武市 実幸
武田 里枝	花岡佳代子	早坂 敬子	福田由紀江	石坂 弘子
大丸美津恵	澤田 知子	石山 弓子	森 留美	木暮 秀雄
塩路 正人	安永 圭一	宮本 直人	公文 亮太	田中やす子
仲尾 珠紀	田中 明美	濱奥みきよ	徳丸佐由利	石田 直美
近藤 智美	池田 良子	武智 省三	妻鳥 真二	芝田 英明
西窪 勇	三島 正樹	筒井 淑矢	渡辺 昭生	伊藤 史郎
逢坂 和則	金浦 新吾	伊藤 平	赤松 正美	佐藤 芙美
松本 徹	兵頭 裕子	山内 雅司	十川 昭二	永井 元
古川 智	酒井 浩史	羽藤 敏弘	成川 正治	阿久根昭彦
清水 貢	中平 繁博	浜田千津子	綿田 和子	渡部富貴子
岡本 淳	菊地 光寿	宮本 教男	山本 剛之	山内 節子
森 明德	浅野 通江	兵頭ハルミ	宮内 理恵	

# コートを駆ける。これが噂の **W** だ。

MIZUNO WAVE

## フワツと柔らかいクッション性。

踏み込んだ時の踵への衝撃は非常に強いけれどMIZUNO WAVEの波型プレートはその衝撃を分散してくれるのでクッション性が良く、軽快なフットワークが可能になります。

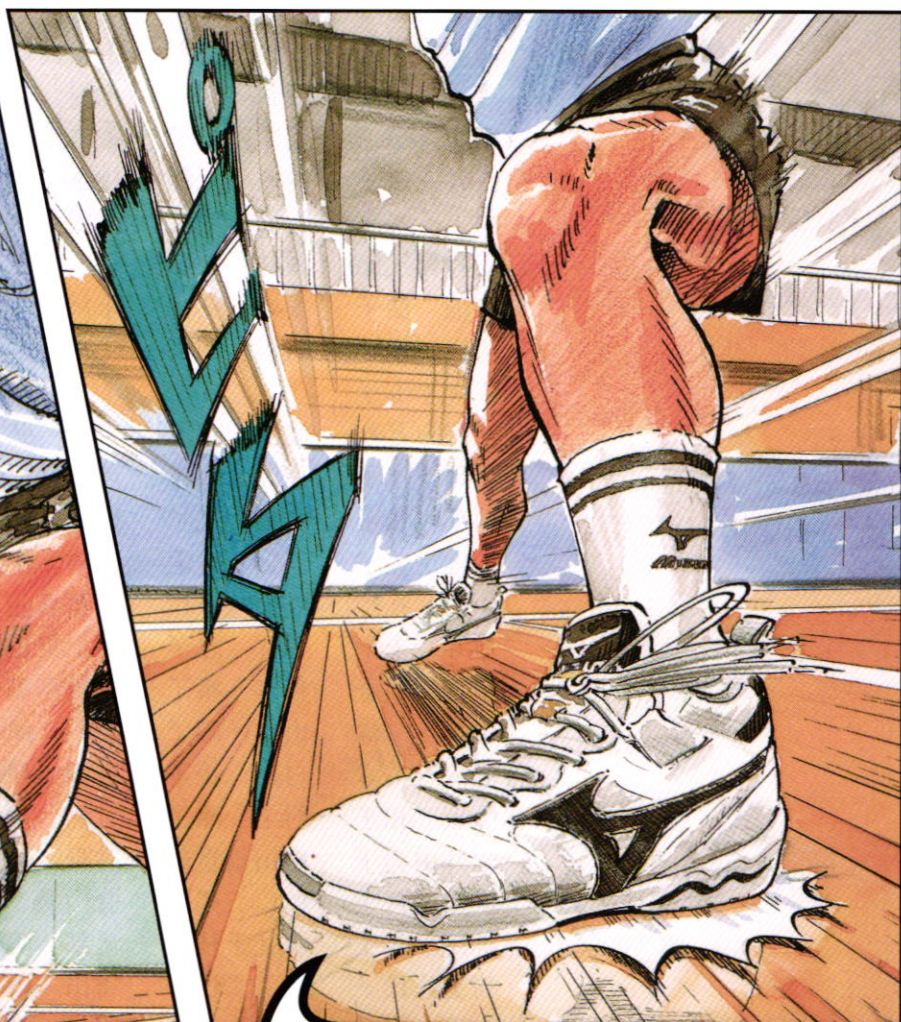
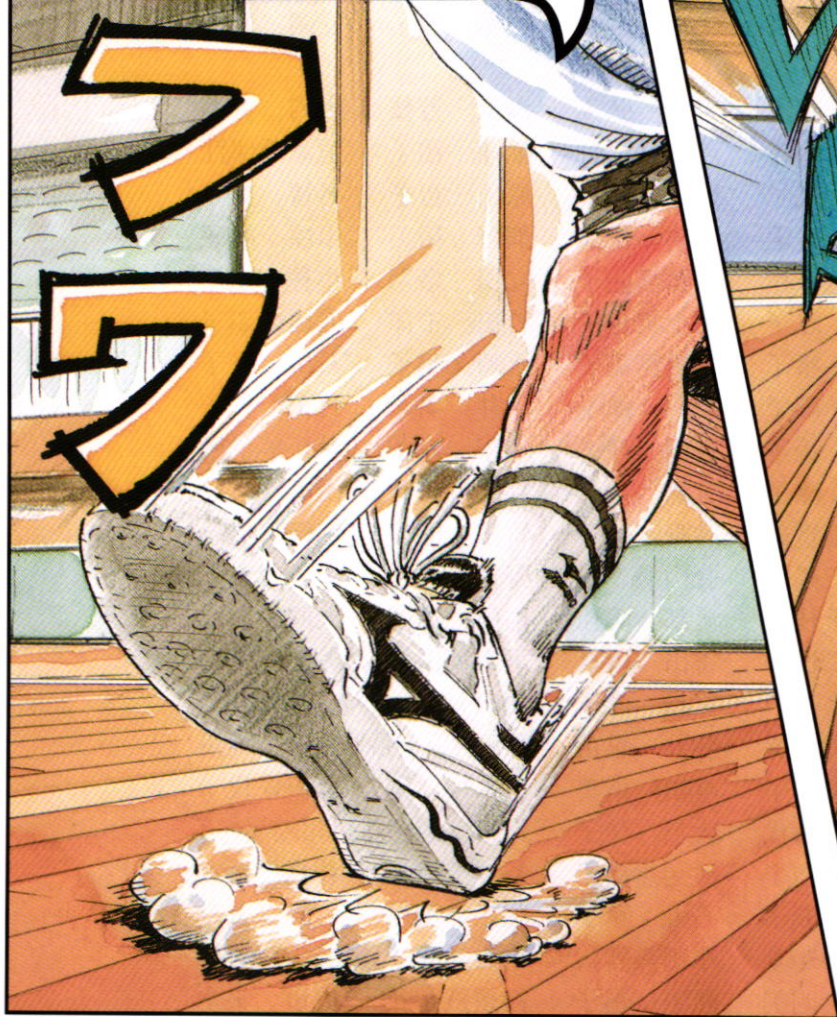

## ピタツとぐらつかない安定性。

衝撃時のソールのアンバランスな落ち込みも波型プレートが支えてピタツと安定。またミッドソールのズレやブレも抑えるので横方向へのふんばりが効いて次の一歩が安定、素早く踏み出せます。

フワツ、ピタツで  
フットワーク自在  
MIZUNO WAVE

NEW

WAVE SMASH DX  
7KM-10014  
¥9,900  
(Size/23.0~28.0cm)



NEW

WAVE RETURN MS  
7KM-13009  
¥7,900  
(Size/22.5~28.0cm)



NEW

WAVE RETURN Ti  
7KM-02009  
¥9,000  
(Size/22.5~28.5cm)



WAVE SMASH Ti  
7KM-01009  
¥11,500  
(Size/23.0~28.0cm)



スポーツあげたい、  
スポーツほしい。  
全国共通スポーツ券「NT」

●ミズノ・インターネット情報は—<http://www.mizuno.co.jp> ●記載価格はすべて税抜き価格です。●ミズノ製品についてのお問い合わせ・ご相談は「ミズノお客様相談センター」  
東京 TEL.(03)3233-7110 FAX.(03)3233-7217 大阪 TEL.(06)6614-8110 FAX.(06)6614-8463

# 大 会 日 程

## ◎大会第1日 6月13日(水)

総 会 10:30～11:30 於 松山市総合コミュニティーセンター会議室  
 開 会 式 13:00～14:30 於 松山市総合コミュニティーセンター体育館  
 代表者・監督会議、組合せ抽選会  
 14:30～16:00 於 松山市総合コミュニティーセンター  
 キャンメリアホール  
 (詳細は代表者・監督会議、組合せ抽選会資料をご参照ください。)

レセプション 18:00～20:00 於 東京第一ホテル松山

## ◎大会第2日 6月14日(木)

競 技 9:30～ 於 松山市総合コミュニティーセンター体育館  
 " 9:30～ 於 愛媛県総合運動公園体育館

## ◎大会第3日 6月15日(金)

競 技 9:30～ 於 松山市総合コミュニティーセンター体育館  
 " 9:30～ 於 愛媛県総合運動公園体育館

## ◎大会第4日 6月16日(土)

競 技 9:30～ 於 松山市総合コミュニティーセンター体育館

## ◎大会第5日 6月17日(日)

競 技 9:30～ 於 松山市総合コミュニティーセンター体育館  
 (準決勝・決勝)  
 閉 会 式 競技終了後 於 松山市総合コミュニティーセンター体育館  
 (詳細は閉会式次第をご参照ください。)

## 第51回全日本実業団バドミントン選手権大会開会式次第

1. 開 会 宣 言 ..... 大 会 委 員 長      油 井 秀 男
2. 国旗掲揚・君が代演奏
3. 優 勝 杯 返 還    [男子]トナミ運輸(富山県)      [女子]三洋電機(大阪)
4. 開 会 挨 拶      日本実業団バドミントン連盟会長      秋 草 直 之  
財団法人日本バドミントン協会会長      桜 内 義 雄
5. 歓迎のことは      愛媛県バドミントン協会会長      俊 成      薫  
愛媛県実業団バドミントン連盟会長      浜 中      誠  
松      山      市      長      中 村 時 広
6. 祝      辞
7. 来 賓 紹 介
8. 祝      電
9. 選 手 宣 誓      四 国 ガ ス バ ド ミ ン ト ン 部      安 永 圭 一  
YONDEN愛媛バドミントン部      宇都宮      渚
- 10.表      彰  
功 勞 賞  
〔団体の部〕  
石川島芝浦機械(男子) 北國銀行(男子) ジヤトコ・トランステクノロジー(男子)  
松下電子部品京都(男子) 北國銀行(女子)  
〔個人の部〕  
田辺 道郎(札幌市役所) 田中 妙子(福井県庁) 矢田 昌規(松下電子部品京都)  
萩原 利雄(札幌市役所) 坂上 隆広(ジャコ・トランステクノロジー) 幸野 薫(塩野義製薬)  
田口 英史(JR北海道) 中島 信頼(ジャコ・トランステクノロジー) 中島 弘司(塩野義製薬)  
佐々木秀男(自衛隊北海道) 吉野 智昭(ジャコ・トランステクノロジー) 竹内 寿和(塩野義製薬)  
魚谷 啓法(北都銀行) 若松 誠(ジャコ・トランステクノロジー) 佐藤 彰彦(塩野義製薬)  
鈴木 理之(北都銀行) 吉田 努(東海興業) 槇納 正(大阪ガス)  
菅野 浩行(日立高崎) 大竹 達裕(東海興業) 平川 克彦(三菱重工神戸)  
菅野 政明(日立水戸) 神山 紀雄(豊田織機) 平井 大三(三菱重工神戸)  
多田 晃一(東京郵政) 東 孝一(コスモ石油四日市) 山磨 和弘(新日鐵広畑)  
佐藤 宏之(東京郵政) 橋爪 孝文(松下電子部品松阪) 住岡 照行(海洋電子広島)  
永田 伸一(東京郵政) 中川 祥一(松下電子部品松阪) 内山 昌弘(海洋電子広島)  
松本 尚之(東京郵政) 森本 博幸(松下電子部品松阪) 川田 輝夫(海洋電子広島)  
丸山小百合(富士通) 酒徳 一利(松下電子部品松阪) 山領 篤(広島市役所)  
毛利 直美(福井県庁) 谷本 和宏(松下電子部品京都) 西尾 修治(香川県庁)
- 11.開 会 通 告 ..... 大 会 総 務 委 員 長      石 井 健 一  
演      奏      愛媛県警察音楽隊

## 第51回全日本実業団バドミントン選手権大会閉会式次第

### 1. 役員・選手整列

2. 成績発表 ..... 大会競技委員長 藤 原 航

### 3. 表彰

#### 《男子の部》

##### 優勝チーム

- 厚生労働大臣杯及び表彰状授与
- 財団法人日本バドミントン協会会長杯授与
- 日本実業団バドミントン連盟会長杯授与及び表彰状授与
- 金メダル授与(財団法人日本バドミントン協会)
- 金メダル授与(日本実業団バドミントン連盟)

##### 準優勝チーム

- 表彰状授与
- 準優勝杯授与
- 銀メダル授与(日本実業団バドミントン連盟)

##### 三位チーム(2チーム)

- 表彰状授与
- 三位楯授与
- 銅メダル授与(日本実業団バドミントン連盟)

#### 《女子の部》

##### 優勝チーム

- 厚生労働大臣杯及び表彰状授与
- 財団法人日本バドミントン協会会長杯授与
- 日本実業団バドミントン連盟会長杯授与及び表彰状授与
- 金メダル授与(財団法人日本バドミントン協会)
- 金メダル授与(日本実業団バドミントン連盟)

##### 準優勝チーム

- 表彰状授与
- 準優勝杯授与
- 銀メダル授与(日本実業団バドミントン連盟)

##### 三位チーム(2チーム)

- 表彰状授与
- 三位楯授与
- 銅メダル授与(日本実業団バドミントン連盟)

### 4. あいさつ

日本実業団バドミントン連盟会長 秋 草 直 之

### 5. 開会のことば

愛媛県実業団バドミントン連盟会長 浜 中 誠

# マッスルパワーの攻撃力。

未体験のスピード! 狙えるコントロール!

フレームとストリングを一体化することで、パワーを高める新構造。

マッスルパワーフレーム（特許出願中）はフレームとストリングの一体化を図り、パワーを高めた独自の新構造。グロメット間を隆起させ、フレームとストリングの密着度を高めることで、打球時のエネルギーを抑えパワーをダイレクトにシャトルに伝えます。ヨネックスのニューテクノロジーが新世紀のバドミントンをパワフルに変える。

新発売

## MUSCLE POWER 70

マッスルパワー70 メーカー希望小売価格 ¥22,000 消費税別/ソフトケース付 ●素材: 高弾性カーボンフレーム/高弾性カーボンシャフト+アルティマムチタン ●サイズ: 3U4・5、2U4・5 ●適正張力: 3U縦17~20、横19~22/2U縦18~21、横20~23 (ポント)

ヨネックス株式会社

東京/ tel.03-3836-1221 (代)

名古屋/ tel.052-323-5541 (代)

福岡/ tel.092-472-8751 (代)

大阪/ tel.06-6768-7261 (代)

仙台/ tel.022-232-1221 (代)

www.yonex.co.jp

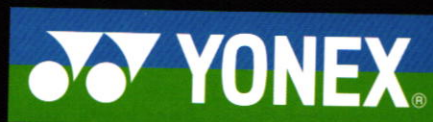



# 第51回全日本実業団バドミントン選手権大会(松山)

## 男子団体組合せ表

【9～16シードチーム】

ジャスコ・トランステクノロジー(静岡)北國銀行(石川)  
セーレン(福井)トヨタ自動車(愛知)  
北都銀行(石川)海洋電子広島(広島)  
日立通信システム(神奈川)

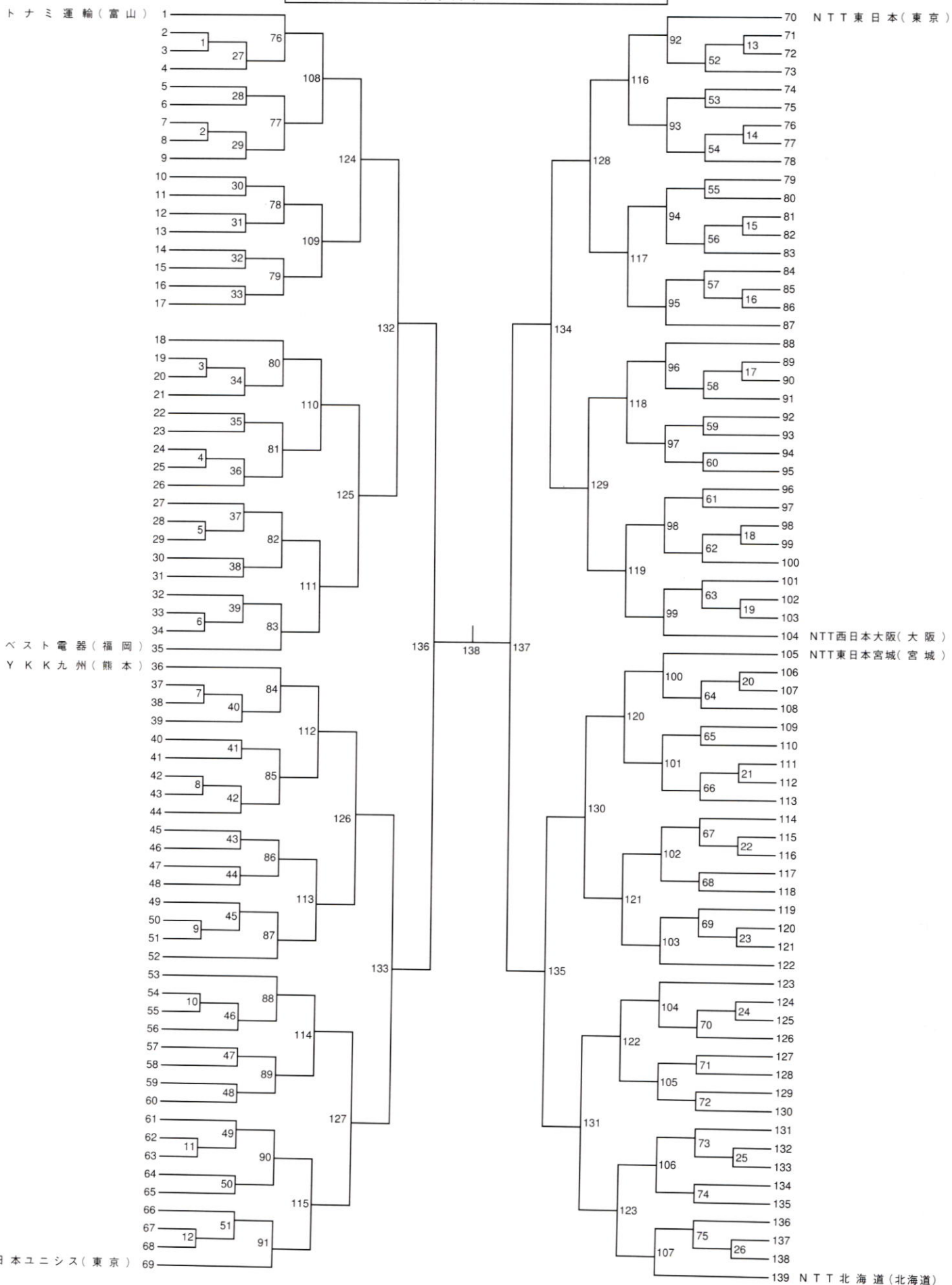

# 第51回全日本実業団バドミントン選手権大会(松山)

## 女子団体組合せ表

### 【9～16シードチーム】

ヨネックス(東京)北國銀行(石川)  
 豊田通商(愛知)東北電力新潟(新潟)  
 鳥取三洋電機(鳥取)安田生命(東京)  
 百十四銀行(香川)七十七銀行(宮城)

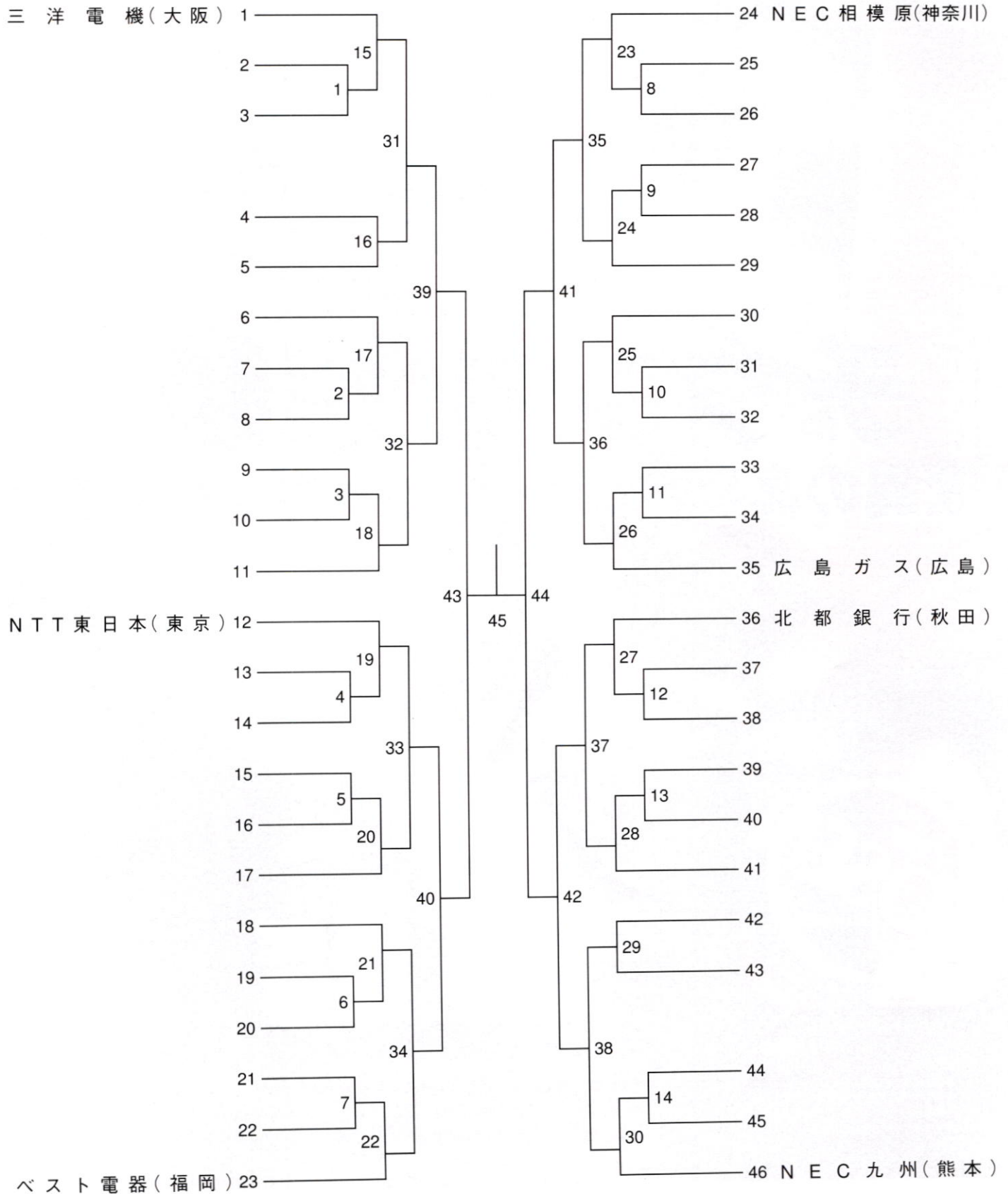

世界初、アーメット採用。

# AERMET

## 『チタンを超越!』

驚異の高反発、アーメットガット誕生。



### ■ルーツガット アーメット BS310 ¥1,200

- ゲージ/0.70mm (21GA.) ●長さ/10m
- 素 材/高弾性特殊ナイロンマルチフィラメント、  
ハイブリッド高性能樹脂、超強力モノフィラメント、  
高密度ブレイディング構造、アーメットブレンド
- カラー/パールホワイト (BS310-PW)

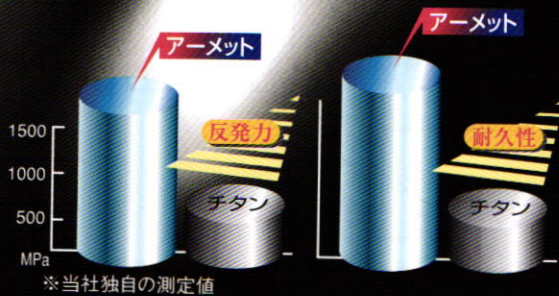

反発力・耐久性はチタンの2倍以上、超合金アーメット誕生。  
超合金アーメットをモノ芯、マルチ巻構造にブレンド。その威力は、チタンガットの2倍以上の反発性能・耐久性を持続させハードヒッターに最適な優れた高性能ガットです。

※アーメットとは、アメリカ最速戦闘機F-18のランディング・ギアやF1マシンのエンジン部に採用されている超合金素材。ゴーセンは、その並外れた強度、耐久性に優れた超合金アーメットをブレンド。世界で初めてガットに採用しました。



**GOSEN**

株式会社ゴーセン <http://www.gosen.co.jp/>

〈 本 社 〉〒540-0038 大阪市中央区内淡路町3-1-17 TEL. (06) 6942-5871(代)  
 ⑧ ● 東京 TEL. (03) 3862-6576(代) ● 福岡 TEL. (092) 712-5247(代)



国際バドミントン連盟公認



マレーシア  
バドミントン協会公認

日本バドミントン協会  
審査合格品

## 大会みどころ      男子の部

前回の東京大会では本命なき戦国時代の中、トナミ運輸が頂点にたち、NTT北海道が混戦の象徴のような戦いで準優勝と大健闘し大会を盛り上げたが今大会はより混戦、激戦が予想される。

優勝争いは2連覇に挑むトナミ運輸、リベンジを誓うNTT東日本、日本リーグの覇者YKK九州、理想のチーム作りが整い準備完了の日本ユニシス、昨年の勢いを再現したいNTT北海道、地元国体をひかえ意気あがるNTT東日本宮城、チームワーク抜群のNTT西日本、創部30周年にむけて花を添えたいベスト電器と第1～8シードの中からと思われるがどのチームにも優勝のチャンスがあり目が離せない。今大会は組み合わせが神様のイタズラか趣味か偶然NTTグループのチームと他社チームとに分かれてしまったがかえって興味深く、楽しく観戦出来そう。他にジャトコT・T、日立通信システム、北都銀行等が上位を脅かしそうである。地元の四国ガス、YONDEN愛媛、愛媛県庁にも上位進出を目指して頑張ってもらいたい。

- |          |  |
|----------|--|
| トナミ運輸    | 2連覇は当確か？ 昨年の優勝メンバー、朴、谷内のシングルス、大山・今井、酒井・岡山のダブルスに加え大型新人舩田、大東と連戦にも動じない無敵のメンバーで臨む。                         |
| NTT東日本   | 総合力ではどこにもヒケをとらない。片山・久保田、太田・竹鼻、青木・松本、と3ダブルス制なら優勝間違いなし。エース町田と松本に新人清水のシングルス陣が実力通りに働けばリベンジ可能である。おおいに期待したい。 |
| YKK九州    | 相変わらずマイナキー・花田のダブルス、霜上のシングルスは健在である。今年も村中、田上、古井等のパイプレイヤーの活躍に勝負がかかる。                                      |
| 日本ユニシス   | 中條新監督の下、山田、藤本、石川、福井のシングルスメンバーが充実し、矢部・加賀谷のダブルスを軸に優勝へ向けて準備完了である。あとは戦うのみ……。                               |
| NTT北海道   | 少数精鋭での昨年の決勝進出は大健闘ながら最後は力つきた感があった。今年は新人吉川を補強し、古川、水澤、吉岡、星、井野が再挑戦に燃える。                                    |
| NTT東日本宮城 | ハルモノ・ユウオノが実業団初登場。ハルモノの加入で関根、上滝、清元兄弟等全員がレベルアップ。悪くてもベスト4は確保したいところである。                                    |
| NTT西日本大阪 | 渡辺のシングルス、平井・川口のダブルスを中心に勢いにのれば凄い力を発揮するチームであるが勢いにのったところを見た事がないというフアンが多い。松井殿今回は？                          |
| ベスト電器    | 創部30周年との事。社長の期待に答えられるか？ 清水、崔にシングルスで急成長した副島とチームの歯車が噛合えばおもしろい存在になる。                                      |

対戦予想図

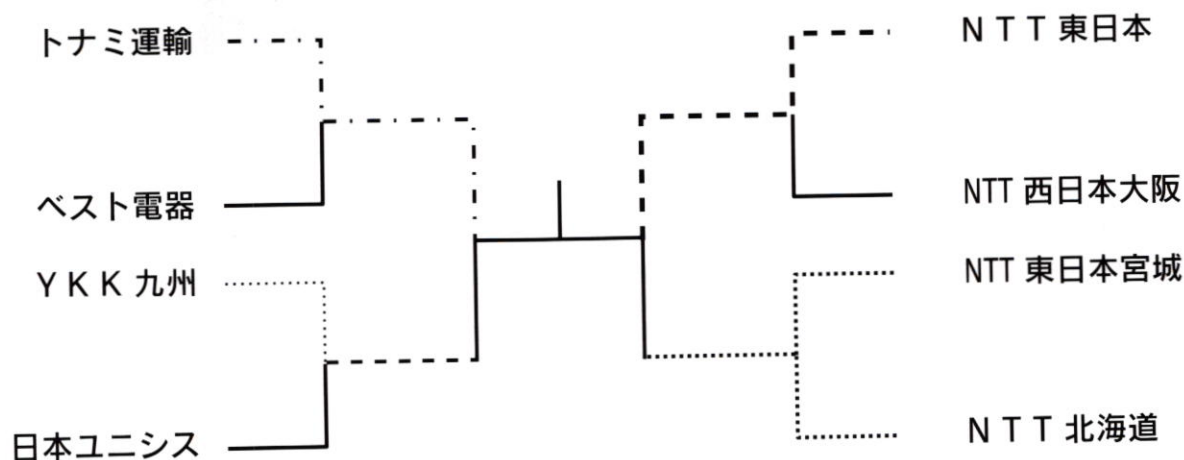



# トナミ運輸

〒933-8566  
富山県高岡市昭和町3-2-12  
TEL.0766-21-7438

## チームNo.061

部 長／石丸 昌之  
監 督／今泉 勉  
コ ー チ／朴 星宇  
マネージャー／荒木 純

選 手 ●主将 ☆新人  
●今井 紀夫 (日本体育大学)  
谷内 貴昭 (仏教大学)  
大山 宏司 (近畿大学)  
岡山 秀義 (日本体育大学)  
酒井 将之 (法政大学)  
☆舩田 圭太 (日本体育大学)  
☆大束 忠司 (日本体育大学)  
朴 星宇 (岡山大学)



### ■チーム紹介

今年もまた、チームの栄光を賭けた全日本実業団体の季節となりました。厳しい経済環境が続く中、会社あげて応援して戴いていたことに感謝の気持ちを忘れず日々練習に励んで来ました。朴コーチ、今井キャプテンを中心にした自覚を持った練習に加え、新人選手(舩田・大束・木下)の加入により、チームの中にこれまで以上の競争意識が生まれてきました。今大会では、栄光に向けて元気一杯のプレーを展開して行きます。

### わが社の主力商品

“総合物流企業TONAMI” 輸送・保管・配送・情報を一体化して、物流をトータルとして効率化する「システム物流事業」を展開していきます。

# NTT北海道

〒005-0039  
北海道札幌市南区南39条西11丁目1-23  
TEL.011-584-8244

## チームNo.002

部 長／白髭 博司  
監 督／古川 英樹  
マネージャー／吉岡 秀樹

選 手 ●主将 ☆新人  
●星 拓磨 (旭川工業高校)  
水澤 直哉 (早稲田大学)  
古川 英樹 (旭川工業高校)  
井野 嘉久 (日本大学)  
☆吉川 勇司 (早稲田大学)  
吉岡 秀樹 (法政大学)



### ■チーム紹介

昨年は少人数(5名)で全試合戦いぬき9年ぶり2回目の準優勝をすることが出来ました。今年は、新人吉川が加入し、新監督となった古川と新キャプテンの星を中心に昨年以上の結果、つまり「優勝」目標に例年にない厳しい練習をして参りました。今年も少人数ではありますが、チーム一丸となって一戦一戦全力で戦って行きたいと思いますので皆様のご声援宜しくお願い致します。

### わが社の主力商品

イチオシは「スーパーケンタくん」。マイラインプラス登録とセットで月々の定額料が無料となり道内市外通話が最大40%割引となるサービスです。



# NTT東日本

〒163-8019  
東京都新宿区西新宿3-19-2  
TEL.03-5359-3740

## チームNo.033

部 長／島村 慎一郎  
監 督／松野 修二  
コ ー チ／柳谷 辰哉  
マネージャー／高橋 英治

選 手 ●主将 ☆新人  
●町田 文彦 (法政大学)  
片山 卓哉 (中央大学)  
久保田 雄三 (中央大学)  
太田 慎二 (法政大学)  
竹鼻 拓也 (法政大学)  
松本 徹 (早稲田大学)  
青木 孝徳 (早稲田大学)  
☆清水 裕 (法政大学)



### ■チーム紹介

スポーツを通じみなさまに夢と感動を与えられるよう、全力で戦いますのでご声援よろしくお願い致します。

### わが社の主力商品

NTT東日本は、「安く」「使い易く」「信頼のある」魅力的なサービスをタイムリーに開発・提供し、お客様から信頼される企業となるよう全力を尽くします。

# UNISYS 日本ユニシス

〒135-8560  
東京都江東区豊洲1-1-1  
日本ユニシス株式会社  
人事部バドプロジェクト  
TEL.03-5546-7744

## チームNo.042

部 長／中村 明彦 (東京教育大学)  
監 督／中 條 彪 (近畿大学)  
マネージャー／中 嶋 寛 (早稲田大学)

選 手 ●主将 ☆新人  
●加賀谷 洋 (日本大学)  
矢部 正博 (日本体育大学)  
藤本 ホセマリ (中央大学)  
山田 英孝 (早稲田大学)  
荒木 直人 (大東文化大学)  
福井 剛士 (近畿大学)  
中村 憲尚 (筑波大学)  
石川 徹 (近畿大学)



### ■チーム紹介

今年も優勝をねらっています。前は準決勝で惜敗し、くやしい思いをしました。それをバネに今度はその意気込みで臨みます。創部12年目で、若返ったチームです。日本のバドミントン界を支えているのだとの責任感を持ち、厳しい練習を積んでいます。チームの優勝のために、日本のバドミントンのレベルアップのために頑張りますので、よろしくお願い申し上げます。

### わが社の主力商品

インターネットをはじめとする豊富なS/W、エンタープライズサーバーをはじめとするハードウェア、および、いき届いたサービスを提供いたしております。



品質最高!! 価格最低!!



大会球  
スーパーセレクト  
¥2,800

国際バドミントン連盟公認球(I・B・F)  
日本バドミントン協会第一種検定合格球(N・B・A)



大会球  
セレクト  
¥2,400

日本バドミントン協会第一種検定合格球(N・B・A)



大会球  
スタンダード  
¥2,000

日本バドミントン協会第二種検定合格球(N・B・A)

練習球 サービス	練習球 ストロング	練習球 スペシャル	練習球 スーパースペシャル	大会球 スタンダード	日本バドミントン協会第二種検定合格球	試合球 スーパースタンダード	日本バドミントン協会第一種検定合格球	大会球 セレクト	大会球 スーパーセレクト	日本バドミントン協会第一種検定合格球
¥1,100	¥1,300	¥1,500	¥1,800	¥2,000		¥2,200	¥2,400	¥2,800	¥2,800	



MINTON CO., LTD.  
1-23 KIYOSIN-CHO, MINAMI-KU YOKOHAMA,  
KANAGAWA, JAPAN 045-252-9872

イー・ウイング証券と日本オンライン証券から生まれたカブドットコム証券。  
合併に花を添えるのは、ES7000のスピードとパフォーマンスです。

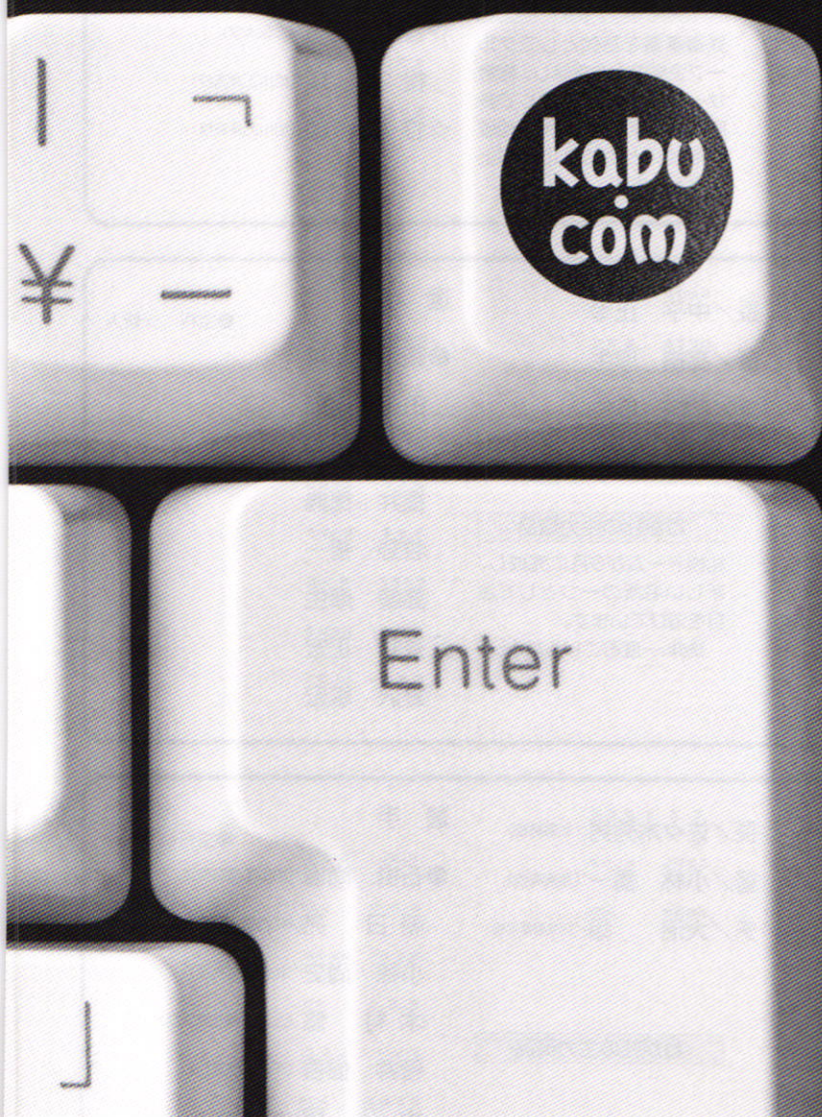

with Unisys.



Unisys e@tion  
Enterprise Server  
ES7000

次は、あなたが成功例になる ……▶ [www.unisys.co.jp](http://www.unisys.co.jp)

**UNISYS**  
We have a head for e-business.



# 北海道ブロック

JR北海道

札幌市役所



自衛隊北海道

根室市役所



## JR北海道

〒060-0011

北海道札幌市中央区北11条西15丁目1-1  
TEL.011-700-5788

チームNo.001

### ■チーム紹介

今年は見た目は全く普通ですが、強力な新人2名が加わりパワーアップしております。選手7名全員で久しぶりのベスト16入り目指して頑張ります。ご声援よろしくお願いします。

部長／<sup>いちじょう まさゆき</sup>一條 昌幸  
副部長／<sup>おとたけ しげまる</sup>乙武 重丸  
監督／<sup>てらお りゅうじ</sup>寺尾 隆司

### わが社の主力商品

鉄道事業を基軸としてグループ企業の力を集結し、総合サービス産業をめざして多面的な事業展開を図り、地域の活性化と生活文化の向上に貢献します。

### 選手

●主将 ☆新人

●小倉 <sup>たかし</sup>隆司 (日本大学)  
寺尾 <sup>りゅうじ</sup>隆司 (法政大学)  
田口 <sup>えいじ</sup>英史 (帯広緑陽高校)  
小野 <sup>としかず</sup>敏和 (東北学院大学)  
☆香川 <sup>ゆういち</sup>祐一 (法政大学)  
松本 <sup>あきら</sup>章 (旭川工業高校)  
☆竹村 <sup>じゅん</sup>純 (旭川工業高校)



## 札幌市役所

〒060-0001

北海道札幌市中央区北1条西2丁目  
TEL.011-211-2111

チームNo.003

### ■チーム紹介

今年で18回目の出場となりました。新キャプテンの萩原を中心に予選を勝ち抜いて来ました。

昨年は、悔しい思いをしたので今年は、まず一回戦に勝って波にのり、一戦一戦粘り強く戦っていきたいと思います。どうぞよろしくお願いします。

部長／<sup>なかひら まさゆき</sup>中平 正幸  
監督／<sup>たかさき あつお</sup>高崎 厚生  
コーチ／<sup>たかさき あつお</sup>高崎 厚生  
マネージャー／<sup>しゅんじ としひろ</sup>渋井 敏紀

### わが社の主力商品

札幌ドームが6月に完成し、新しい名所の一つとして注目を浴びています。是非、一度おこください。

### 選手

●主将 ☆新人

●萩原 <sup>としお</sup>利雄  
田辺 <sup>みちろう</sup>道郎  
小林 <sup>まさのり</sup>正典  
福井 <sup>とくのり</sup>徳典  
牧野 <sup>ぜんいち</sup>善一  
高崎 <sup>あつお</sup>厚生  
長野 <sup>まさひろ</sup>正宏  
野沢 <sup>としひろ</sup>敏宏



## 自衛隊北海道

〒007-0880

北海道札幌市東区丘珠町161番地  
TEL.011-781-8321

チームNo.004

### ■チーム紹介

昨年は有珠山噴火に伴い、災害派遣で全日本大会参加を断念！「自衛隊北海道」として2年ぶり9回目の出場です。新たな新人の補強はないものの、石橋主将を中心に持てる力を充分に発揮して一戦一戦をマグマ(有珠山)パワーで戦います。皆さんよろしくお願いします。

部長／<sup>ささき すすむ</sup>佐々木秀男 (北海高校)  
監督／<sup>こばやし としかず</sup>小林 壽一 (湘南高校)  
コーチ／<sup>おおめ まのる</sup>大沼 穰 (宮城農業高校)

### わが社の主力商品

### 選手

●主将 ☆新人

●石橋 <sup>なつき</sup>尚樹 (旭川工業高校)  
朝日 <sup>りょう</sup>亮 (札幌第一高校)  
小椋 <sup>なほみ</sup>尚史 (札幌商業高校)  
木村 <sup>ゆう</sup>悠 (北海学園北見大学)  
菅井 <sup>しんご</sup>信吾 (千歳北陽高校)  
大沼 <sup>まのる</sup>穰 (宮城農業高校)



## 根室市役所

〒087-8711

根室市常盤町2丁目27番地

TEL.01532-3-6111

チームNo.005

### ■チーム紹介

「北海道最東端の街」根室より参戦いたします。

昭和45年に地区大会3部で準優勝して以来、実業団選手権とは縁がありませんでした。21年ぶりに出場し、北海道地区の推薦をいただきました。まだまだ力不足は否めませんが遠い地元の声援を背負い、「初戦突破」を最大目標として、思う存分楽しみたいと思います。

皆様方の温かいご声援、よろしくお願い致します。

部長／五十嵐 英一（根室明照高校）  
監督／芦崎 隆幸（根室高校）  
コーチ／織田 勝洋（根室高校）  
マネージャー／石井 昇（根室高校）

### 選手

●主将 ☆新人

●得能 浩志（北海道情報大学）  
中村 英博（根室西高校）  
山本 和祐（根室西高校）  
高橋 健一（根室市光洋中学校）  
荒井 徹（北海学園大学）  
六本木 斉（根室高校）  
三浦 克典（札幌社会体育専門学校）

### わが社の主力商品

根室市は北海道の最東端に位置し、日本で一番早く朝日と出会う街。また、オホーツク海と太平洋に挟まれた根室半島は彩り豊かな海の幸が味わえる魅力的なところです。

## 祝

### 厚生労働大臣杯

### 第51回全日本実業団バドミントン選手権大会



### 東京都実業団バドミントン連盟

会長 宮 永 武 司

副会長 松 浪 鋭四郎

〒160-0023

東京都新宿区西新宿7-22-37

ストーク西新宿福星ビル401号

電話 03-3365-2785 FAX 03-3365-2100

第51回全日本実業団バドミントン選手権大会

## 祝

## NTT四国バドミントン部

# 東北ブロック

NTT東日本弘前

JR東日本仙台

NTT東日本宮城

YKK東北

北都銀行



でん六

東京電力福島

東北電力福島

富士通・会津若松



## NTT東日本弘前

〒036-8203  
青森県弘前市本町71  
TEL.0172-37-4240

チームNo.006

### ■チーム紹介

本州最北端、青森県の「お城と桜とりんごの町」弘前から3年連続4回目の出場です。

今年こそは一勝を目指し、「おやじパワー」で頑張るぞ!!

部長／勝又 奎一 (支店長)  
監督／福士 栄 (東奥義塾高校)  
コーチ／三石 公満 (青森工業高校)  
マネージャー／濱谷 尚司 (弘前工業高校)

### わが社の主力商品

マイラインプラスはNTT東日本スーパーケンタくん、ケンタくんフレッツISDN、フレッツADSL等

### 選手

●主将 ☆新人

●福士 栄 (東奥義塾高校)  
三石 公満 (青森工業高校)  
下山 雅市 (弘前実業高校)  
濱谷 尚司 (弘前実業高校)  
工藤 敏彦 (弘前実業高校)  
門脇 大介 (駒澤大学)



## JR東日本仙台

〒980-0022  
宮城県仙台市青葉区五橋1-1-1  
TEL.022-266-6911

チームNo.007

### ■チーム紹介

いつもJR東日本をご利用頂きありがとうございます。我がチームは少ない練習時間の中にも明るく、楽しく、たまには厳しく練習に取り組んでいます。今年は新人2名が入り「スピード」と「技」と「?」で去年以上の成績を残せるように、また愛媛県のコートでプレーが出来る事に感謝し自分達が最高の大会であるように頑張りたいと思います。

部長／藤原 守男  
監督／石井 右示  
コーチ／曳地 由和  
マネージャー／加藤 正行

### わが社の主力商品

「駅で、街で、世界で。」パワーアップしたビューカードをよろしく願い致します。その他お得なきっぷもいろいろあります。

### 選手

●主将 ☆新人

●中村 徹 (盛岡商業高校)  
鍋倉 一利 (盛岡工業高校)  
日景 崇男 (秋田大学)  
☆黒田 孝 (新庄工業高校)  
☆佐々木 秀一 (宮城県工業高校)  
石井 右示 (安積商業高校)  
渡辺 孝秀 (科学技術学園)  
曳地 由和 (日大山形高校)



## NTT東日本宮城

〒984-8519  
宮城県仙台市若林区五橋3-2-1  
TEL.022-269-3006

チームNo.008

### ■チーム紹介

山浦主将を中心に一丸となってガンバリマス。皆様の暖かいご声援をよろしくお願い致します。

部長／岩清水信行  
監督／原田 利雄  
コーチ／ヌン・スバンドロ

### わが社の主力商品

情報流通分野におけるリーディングカンパニーとして高度なネットワークを構築し、お客様の信頼に応え社会の発展に寄与して参ります。

### 選手

●主将 ☆新人

●山浦 元樹 (日本大学)  
関根 靖則 (日本体育大学)  
上滝 賢二 (近畿大学)  
高柳 健 (日本大学)  
草井 篤 (日本体育大学)  
清元 敬吾 (上尾高校)  
清元 亮太 (上尾高校)

ハルモノ・ユウオノ (スラバヤ高校)



## YKK東北

〒989-6393  
宮城県志田郡三本木町吉田一  
TEL.0229-52-3500

チームNo.009

### ■チーム紹介

皆さん、こんにちは！！19年連続19回目の出場となります「YKK東北」です。年々、日々の練習時間も交替勤務の為、なかなか取れなくなり、練習不足が懸念されますが、持てる力を十二分に発揮し一つでも多く勝ちたいと思います。

みなさんヨロシクお願いします。

部 長／押切 吉星  
監 督／中村 弘康

### わが社の主力商品

住宅用アルミ建材・木質建材・エクステリア製品・樹脂サッシ・断熱商品他ビル用製品など多品種な製品を高品質で皆様にお届け致します。

### 選 手

●佐藤 謙二 (宮城工業高校)  
中村 弘康 (宮城工業高校)  
伊藤 直樹 (宮城工業高校)  
熊谷 和彦 (東北高校)  
板山 博文 (宮城工業高校)  
橘 一也 (米谷工業高校)

●主将 ☆新人



## 北都銀行

〒010-0001  
秋田県秋田市中通三丁目1-41  
TEL.018-833-4211

チームNo.010

### ■チーム紹介

全国の皆様こんにちは。秋田県の北都銀行です。今回で11回連続出場となり、創部メンバーの魚谷啓法と鈴木理之が功労賞表彰となりました。昨年までの5年連続ベスト16の成績に満足することなくもうワンランク上を目指し一年間練習を積んできました。今年は藤田の補強でダブルス陣が一層充実し、全員一丸となって「ベスト8の厚い壁」に挑戦します。

皆様、暖かいご声援をよろしくお願いします。

部 長／小玉 和夫  
監 督／加賀谷尚志  
コ ー チ／魚谷 啓法 (中央大学)

### わが社の主力商品

当行は、銀行の公共性、社会的責任を自覚し、健全経営を貫きながら、地域社会の豊かさの実現と発展に力強く貢献し、満足度の向上を目指してまいります。

### 選 手

●鈴木 康修 (東北学院大学)  
鈴木 理之 (東北福祉大学)  
青柳 壮彦 (法政大学)  
小笠原 政彦 (中央大学)  
鈴木 宏章 (近畿大学)  
山口 将治 (法政大学)  
福島 毅治 (法政大学)  
☆藤田 真人 (筑波大学)

●主将 ☆新人



## でん六

〒990-8506  
山形県山形市清住町3-2-45  
TEL.023-644-4422

チームNo.011

### ■チーム紹介

皆さんこんにちは、今回で7回目の出場となります。昨年は4回戦まで勝ち上がり、ベスト32に入りましたが、今年は「ベスト16」を目標に良い「クジ」が引けますように抽選から気合いを入れてがんばりたいと思います。

部 長／伊藤 洋一 (日本大学)  
監 督／嵐田 芳輝 (専修大学)  
コ ー チ／竹田 良一 (仙台大学)  
マネージャー／長谷川典靖 (日本大学)

### わが社の主力商品

こだわりの素材をふんだんに使った豆菓子、チョコレート、甘納豆を製造しております。これからも品質管理を徹底し、おいしく安全な商品をお届けしていきます。

### 選 手

●有路 幸則 (専修大学)  
嵐田 芳輝 (専修大学)  
竹田 良一 (仙台大学)  
佐藤 則行 (日大山形高校)  
斉藤 真也 (山本学園高校)  
長谷川 典靖 (日本大学)

●主将 ☆新人



## 東京電力福島

〒979-1301 福島県双葉郡大熊町大沢北原22  
東京電力(株)福島第一原子力発電所  
TEL.0240-32-2101

チームNo.012

### ■チーム紹介

今年も出場することが出来ました。昨年は残念ながら初戦で敗退、今年は少し上の3回戦進出を目標にチーム一丸となり、そして老体(平均年齢37才)にムチ打ち頑張ります。また、来年は福島県での開催予定です。次回も出場出来るように本大会、そして来年に向けて張りきっております。

来年、郡山市(予定)でみなさまをお待ちしております。

部 長／佐間田信雄  
監 督／斎藤 満雄  
マネージャー／渡部キイチ (浪江高校)

### わが社の主力商品

弊社の初の原子力発電所の1号機がこの3月で営業以来30年になりました。これもみなさまのおかげです。ありがとうございました。今後も良い電気を送り続けます。

### 選 手

●半谷 雄二 (小高工業高校)  
山田 保夫 (小高工業高校)  
本間 宏 (鶴岡工業高校)  
鎌田 信一 (小高工業高校)  
門馬 良雄 (小高工業高校)  
渡部 泰夫 (小高工業高校)  
佐藤 孝明 (八戸工業大学)  
斎藤 満雄 (科学技術学園)

●主将 ☆新人



## 東北電力福島

〒960-8522  
福島県福島市  
TEL.024-521-4203

チームNo.013

### ■チーム紹介

6年連続6回目の出場となります東北電力福島です。  
ここ2年は初戦敗退でしたが、今年は新人(大内、小湊選手)が2名加入され戦力も大幅にアップしてきました?  
目標は初戦突破。  
そしてベスト32です。  
対戦相手チームの皆さんどうぞよろしくお願いします。

監督 齋藤 公一 (小高工業高校)

#### わが社の主力商品

東北6県および新潟県をサービスエリアとして、良質な電気をお届けしています。

### 選手

●主将 ☆新人

●吉井 隆雄 (小高工業高校)  
齋藤 公一 (小高工業高校)  
齋藤 健 (小高工業高校)  
江井 由貴 (小高工業高校)  
五十嵐 直樹 (二本松工業高校)  
安田 誠 (福島商業高校)  
☆大内 正士 (平工業高校)  
☆小湊 昌幸 (平工業高校)



## 富士通・会津若松

〒965-0845  
福島県会津若松市門田町工業団地3  
TEL.0242-28-5140

チームNo.014

### ■チーム紹介

こんにちは! 富士通・会津若松チームです。当部は勤務の関係から全員まとまった練習が数少なく、不足分を各個人の高いスキルで補い、普段から内容の濃い練習に取り組んでいます。  
今年は、新人(実力?キャラクターも強烈!)2名、草ノ瀬&齋藤誠を加えチーム内も活気づき東北大会では3年振りの準優勝。ベテラン・若手、幅広い年齢層のチームですが、最低でも「Best入り」目標に頑張ります。皆様(対戦チーム含む)の応援をよろしく

部長 佐々木 政司

監督 星 徹

コーチ 寺田 繁

マネージャー 渡辺 正光

#### わが社の主力商品

当工場は「顧客満足第一」とし最先端テクノロジー半導体(ASIC、マイコン、フラッシュメモリー)を製造しています。200名の新入社員を迎えPOWER UP

### 選手

●主将 ☆新人

●五十嵐 敏幸 (東北学院大学)  
佐藤 勝司 (福島県立会津工業高校)  
齋藤 勝明 (福島県立会津工業高校)  
長谷川 淳哉 (福島県立会津工業高校)  
土屋 貴孝 (近畿大学)  
☆草ノ瀬 公一郎 (近畿大学)  
☆大竹 寛 (福島県立会津工業高校)  
☆齋藤 誠二 (福島県立会津工業高校)

# 成友商事(株)

スター精密(株)電子部品販売代理店

- ・電子ブザー
- ・サウンダ
- ・スピーカー
- ・レシーバー
- ・マイク 等

お気軽にお問い合わせください

住所 東京都港区芝浦3-14-5

電話 03(5232)3553 FAX 03(5232)3663

担当 高橋、藤原

# 関東ブロック

日立製作所多賀日立  
日立電線土浦  
日立水戸  
日産自動車  
富士重工宇都宮  
本田技研栃木  
東京電力群馬  
日立高崎  
富士重工群馬  
埼玉県庁  
東京電力埼玉  
本田技研狭山

我孫子市役所  
千葉県庁  
松戸市役所  
C-COM  
HITACHI IC  
NTTデータ  
東京都足立区役所



ウエンブレ  
コニカ  
世田谷区役所  
東京消防庁  
東京都庁  
東京三菱銀行  
東京郵政

ヨネックス  
ライオン  
リオン  
NEC相模原  
TEPCO  
相模原市役所  
三共化成  
日産自動車追浜  
日立通信システム  
日立戸塚  
三菱電機鎌倉  
横浜市役所

## 日立製作所多賀日立

HITACHI 〒316-0004

茨城県日立市東多賀町1-1-1  
TEL.0294-34-1111

チームNo.015

### ■チーム紹介

今年から日立製作所の多賀と日立の合同チームとして予選参加した茨城県予選を1位で突破し、3年連続の出場権を獲得しました。が、喜んでばかりもいられません。平成不況の真っ只中で日立製作所といえども業績が厳しく、全国大会参加経費の削減が必要です。できるだけ早く負けて宿泊日数を1日でも減らさなくてはと考えています。いやー厳しい時代になりましたね。え！お宅もですか？

### わが社の主力商品

(多賀)日立の掃除機、洗濯機など家庭用電化製品の開発、製造をしています。  
(日立)電力システム等の重電関係を開発、製造しています。

部長／飛田 秀幸  
監督／日下 智  
マネージャー／山本 亘

### 選手

●主将 ☆新人

●桜場 正彦 (大河原商業高校)  
山本 亘 (大阪電気通信大学)  
日下 智 (東北大学)  
服部 剛泰 (慶應義塾大学)  
小池 尚生 (多賀高校)  
庭瀬 好夫 (科学技術学園高校)  
高野 弘明 (水戸工業高校)  
宮尾 明 (千葉工業大学)

## 日立電線土浦

日立電線

〒300-0026

茨城県土浦市木田余3550  
TEL.0298-22-2111

チームNo.016

### ■チーム紹介

こんにちは、今年もやってきました日立電線土浦です。昨年は出場して初めて(クジ運も良く)大会二日目まで勝って残ることが出来、また一つでも多く試合し、一日でも長く松山にいられるように頑張りたいと思います。

### わが社の主力商品

ルームエアコン用内面溝付銅管、超電導、ラジエーター用銅条、電気用伸銅品、床暖房パネルダンデリオン、氷蓄熱ユニット等のシステム製品。

部長／高安 英樹 (芝浦工業大学)  
監督／湯原 義曉 (東京科学電子工業専門学校)

### 選手

●主将 ☆新人

●根岸 勇三 (霞ヶ浦高校)  
小島 博史 (霞ヶ浦高校)  
山下 琢治 (霞ヶ浦高校)  
柴沼 良美 (霞ヶ浦高校)  
塚田 智也 (霞ヶ浦高校)  
佐藤 克巳 (牛久高校)  
高安 英樹 (芝浦工業大学)  
湯原 義曉 (東京科学電子工業専門学校)

## 日立水戸

HITACHI 〒312-8506

茨城県ひたちなか市市毛1070  
TEL.029-276-6636

チームNo.0017

### ■チーム紹介

こんにちは！水戸納豆と水戸黄門で有名？な茨城県よりやって参りました、チーム日立水戸です。厳しい企業状況の中、今年もこの大会に参加でき、大変嬉しく思っています。会社の名前をアピールするためにも、一試合でも多く勝ち残るように頑張ります。

### わが社の主力商品

昇降機製品を軸とした鉄道システムなどの人間を安全に運ぶための製品を製作しています。

部長／菅野 孝  
監督／早川 博  
コーチ／菅野 孝  
マネージャー／網野 義明

### 選手

●主将 ☆新人

●有馬 功二 (帝京安積高校)  
増子 洋一 (帝京安積高校)  
古俣 勝 (福島工業高校)  
菅野 政明 (福島商業高校)  
網野 義明 (室蘭工業高校)  
菅野 孝 (福島商業高校)  
早川 博 (甲府工業高校)  
伊藤 文男



## 日産自動車

〒329-0617  
栃木県河内郡上三川町上蒲生2500  
TEL.0285-56-1416

チームNo.018

### ■チーム紹介

全国の皆さんこんにちは、日産自動車です。昨年は3回戦でNTT東日本に惜しくも!?敗れてしまいました。今年も新人の加入はありませんでしたがチーム力としてはややアップしてきた雰囲気です。今年は、はるばる松山までやってきたので過去最高のベスト16をめざし一戦一戦戦い抜きたいと思っています。

部長／高埜 厚志  
監督／笠井 孝之  
コーチ／大八木 正  
マネージャー／入江 久夫

### わが社の主力商品

最高級のフォーミュラサルーン車プレジデントをはじめ、新型シーマ、セドリック、グロリア、ローレル、プレサージュ、スカイライン等の高級車を生産しています。

### 選手

●主将 ☆新人

●鈴木 譲 (真岡工業高校)  
笠井 孝之 (喜多方工業高校)  
大八木 正 (真岡北陵高校)  
海老原 正美 (真岡北陵高校)  
入江 久夫 (真岡工業高校)  
上野 孝 (宇都宮工業高校)  
有馬 健次 (作新学院高校)  
山田 宗敬 (真岡工業高校)



## 富士重工宇都宮

〒320-0834  
栃木県宇都宮市陽南1-1-11  
TEL.028-659-4654

チームNo.019

### ■チーム紹介

4年連続18回目の出場となります富士重工宇都宮です。吉田キャプテンを中心に練習を積み重ねてきた結果、県大会を2年連続制することができました。昨年とくらべて1人1人の実力が確実に上がってきています。今年こそは、1回戦突破を目指してがんばります。

部長／高橋 秀行  
監督／田中 勇  
コーチ／田中 勇  
マネージャー／福井 聖生

### わが社の主力商品

富士重工宇都宮ではロマン스가広がる乗り物を製造しています。一つは大空へそして宇宙への航空機、もう一つは見知らぬ地へいい日旅立ちのブルートレインです。

### 選手

●主将 ☆新人

●吉田 伸也 (宮城工業高校)  
鈴木 利典 (作新学院高校)  
斉藤 康彦 (作新学院高校)  
早野 透 (宇都宮工業高校)  
郷間 大任 (宇都宮工業高校)  
石坂 良裕 (作新学院高校)  
青柳 隆二 (久留米工業高等学校)  
三上 昌吾 (作新学院高校)

## 本田技研栃木

HONDA 〒321-3393  
栃木県芳賀郡芳賀町下高根沢4630  
TEL.028-677-3311

チームNo.020

### ■チーム紹介

本田技研栃木チームは、昨年に続き2年連続2回目の本戦出場となりました。昨年初戦突破を目標としてのもでしたが、2-3で破れ、残念ながら全国大会での初勝利はなりません。今年は新人も入り、チーム全体としてレベル向上を図ってきましたので、まず一勝を目標に頑張りたいと思います。

部長／藤田 裕一 (早稲田大学)  
監督／具志堅 義幸 (名古屋工業大学)  
コーチ／鈴木 孝治 (宇都宮工業高校)  
マネージャー／今野 直人 (宮城県工業高校)

### わが社の主力商品

NSX、S2000、インサイトなど

### 選手

●主将 ☆新人

●鈴木 孝治 (宇都宮工業高校)  
倉井 充裕 (日本工業大学)  
馬場 一郎 (東京理科大学)  
今野 直人 (宮城県工業高校)  
稲村 茂 (宇都宮工業高校)  
具志堅 義幸 (名古屋工業大学)  
野村 将司 (日本大学)  
☆福本 智幸 (東京電機大学)



## 東京電力 群馬

〒371-0023  
群馬県前橋市本町1丁目8番16号  
TEL.027-221-4351

チームNo.021

### ■チーム紹介

3年連続3回目の出場となりました東京電力群馬です。我がチームは、出場回数を重ねる度に、緩やかにそして伸び伸びと成長してきました。また、遠征回数を増やしたことで、強固な団結と、選手一人一人の集中力向上が図れました。そんなわけで、今回は爆発の予感があります。一戦一戦熱く全力で戦って、爆発するゾー! 全国の皆様の応援を、よろしくお願い致します。

部長／谷 雅明  
監督／富澤 康邦  
コーチ／平野 浩  
マネージャー／長沼 正志

### わが社の主力商品

人材派遣・住宅性能保証・高速インターネット等々、東京電力グループは、良質なエネルギーをお届けするのは勿論のこと生活に密着した新しい事業を始めています!

### 選手

●主将 ☆新人

●平野 和男 (科学技術学園)  
平野 浩 (科学技術学園)  
須永 勝博 (科学技術学園)  
長沼 正志 (前橋商業高校)  
新井 洋一 (藤岡工業高校)  
森田 孝行 (日本工学院専門学校)  
大塚 公人 (科学技術学園)  
野口 一成 (前橋東高校)

## 日立高崎

**HITACHI** 〒370-0021  
群馬県高崎市西横手町111  
TEL.027-352-2111

チームNo.022

### ■チーム紹介

みなさんこんにちは。11年連続14回目の出場となります日立高崎です。ここ数年変わらないメンバーですが、既にベテランの域を超越した安藤、仙人と化した別所、見かけはともかく実際は一番若い技師・菅野、とりあえずスマッシュの石川、スーパーサブの鹿沼、そして主将よりマネージャー一業が板に付いている飯野と個性派揃いの集団で一日でも長く松山に滞在できるよう頑張ります。

部 長／今井 文我  
監 督／別所 明雄  
コ ー チ／安藤 則夫  
マネージャー／飯野 博英

### わが社の主力商品

IC、LSIなどの半導体製品の開発・生産を行っております。

### 選 手

●主将 ☆新人

●飯野 博英 (高崎工業高校)  
安藤 則夫 (慶應大学)  
石川 栄寿 (桐生市商業高校)  
菅野 浩行 (前橋東高校)  
鹿沼 重雄 (前橋育英高校)  
別所 明雄 (旭川工業高校)  
北 爪 彰 (前橋東高校)  
木村 誠弘 (新田高校)



## 富士重工 群馬

〒 群馬県太田市東本町10-1  
**富士重工** TEL.0276-26-3028

チームNo.023

### ■チーム紹介

29年連続35回目の出場となります富士重工群馬です。昨年の主力メンバーと特に変わりませんが、新人の谷平と大杉の若手パワーとベテランの技術と粘り強いプレーで一戦一戦頑張ります。まずは初戦を突破し、過去最高のベスト32以上を目指します。

部 長／丸山 清春  
監 督／丸山 清春  
コ ー チ／竹内 康夫  
マネージャー／尾園 正和

### わが社の主力商品

一新したNEWフォレスター、世界が認めた走りのインプレッサ、熟成を重ねたレガシーやコンパクトワゴンのプレオ、そして仕事や遊びにサンバーもよろしく!

### 選 手

●主将 ☆新人

●斉藤 宏 (大宮工業高校)  
太田 真敏 (東奥義塾高校)  
田村 直貴 (東奥義塾高校)  
☆谷平 裕二 (旭川工業高校)  
☆大杉 哲矢 (太田商業高校)  
尾園 正和 (柳井工業高校)  
竹内 康夫 (桐生南高校)  
丸山 清春 (東奥義塾高校)



## 埼玉県庁

〒336-8501  
埼玉県さいたま市高砂3-15-1  
TEL.048-824-2111

チームNo.024

### ■チーム紹介

創立45年を向かえた、我が埼玉県庁バドミントンクラブ。今回で15回目の出場を果たし、意義ある松山大会です。今年こそは一回戦突破を合言葉に粘り強いプレーで全力で戦います。対戦チームのみなさん、どうぞお手柔らかに!

部 長／宮崎 茂  
監 督／芦澤 正博  
コ ー チ／麻生 信之  
マネージャー／甲原 芽生

### わが社の主力商品

2002FIFAワールドカップは目前。アジア最大級のサッカー専用スタジアムを誇る埼玉でぜひご観戦を!  
<http://www.pref.saitama.jp>

### 選 手

●主将 ☆新人

●石塚 光夫  
芦澤 正博  
麻生 信之  
岡本 良一  
吉澤 和也  
五味 浩



## 東京電力埼玉

〒336-0002  
埼玉県浦和市北浦和5丁目14番2号  
TEL.048-690-1211

チームNo.025

### ■チーム紹介

部員一同初の四国入りを果たし「目指すは優勝!？」と言いたところですが、目下8年連続11回目の出場で、3回戦の壁がなかなか破れないのが現状。県内では、常に安定した力を見せ上位にいるものの、ここ数年新戦力が増えず、少々、先行不安を覚えますが、全員が「経験」という実績を力にし、1つでも上位を狙いたいです。「松山は最高!」と思えるよう試合も〇〇も気合いを入れて……。

部 長／高橋 彰  
監 督／高橋 光年  
コ ー チ／菅家 一浩  
マネージャー／根岸 由里子

### わが社の主力商品

21世紀の快適なキッチンの主役は、安全で便利な「電気」を使ったIHクッキングヒーター。お近くの東京電力でぜひ、「未来体験」を試してみませんか!

### 選 手

●主将 ☆新人

●菅家 一浩  
高橋 光年  
横 溝 徹  
小 竹 茂  
松村 典昭  
松本 由起夫  
関根 隆裕  
伊奈 康弘



## 本田技研狭山

〒350-1392  
埼玉県狭山市新狭山1-10-1  
TEL.042-953-4111

チームNo.026

### ■チーム紹介

全国の皆さんこんにちは！今年で25回目の出場となります。昨年から新人の菊地が加わり、層が厚くなりました。まずは、道後温泉に入っ、鋭気を養い戦いに挑むつもりです。目標は、三回戦突破することです。対戦チームの方々どうぞよろしくお願いします。

部 長／<sup>まさき かずひさ</sup>正木 和久（東京工学院情報専門学校）  
監 督／<sup>ふじた しげき</sup>藤田 茂樹（北海道自動車短期大学）  
コ ー チ／<sup>くまさわ よしお</sup>熊澤 好夫（玉川工業高校）  
マネージャー／<sup>さいとう ともゆき</sup>斉藤 智幸（浦和工業高校）

### わが社の主力商品

好調の2代目のオデッセイをはじめとするHONDAですが、当製作所は、その他のCR-V、アコードワゴン、ストリームなどを品質第一で生産しています。

### 選 手

●<sup>みやこし</sup>宮越 <sup>みちやす</sup>通康（春日部東高校）  
<sup>くまさわ よしお</sup>熊澤 好夫（玉川工業高校）  
<sup>まさき かずひさ</sup>正木 和久（東京工学院情報専門学校）  
<sup>さいとう ともゆき</sup>斉藤 智幸（浦和工業高校）  
<sup>しみい ちろう</sup>島根 真一郎（日本電子専門学校）  
<sup>たなか ひでき</sup>田中 英樹（小松原高校）  
<sup>むらもと かずひこ</sup>村本 和彦（東北学院大学）  
<sup>きくち ひであき</sup>菊地 秀昭（埼玉栄高校）

●主将 ☆新人



## 我孫子市役所

〒270-1192  
千葉県我孫子市我孫子1858番地  
TEL.0471-85-1111

チームNo.027

### ■チーム紹介

3年連続8回目の出場となる我孫子市役所です。昨年はやっとの思いで出場しましたが、今年は新人選手が1名加入したおかげで、なんとびっくり県予選で初優勝することができました。いつもは1回戦で敗退し観光重視の大会となっていました、今年は予選の勢いをそのままに、1回戦突破できるよう頑張りたいと思います。よろしくお願いします。

部 長／<sup>ぼんどう ようじ</sup>板東 洋司  
監 督／<sup>おか のぶき</sup>岡 信幸  
コ ー チ／<sup>こばやし おさむ</sup>小林 修  
マネージャー／<sup>たけむら</sup>竹村 のぞみ

### わが社の主力商品

我孫子市は人口役13万人、千葉県の西北部に位置し、北は利根川、南は手賀沼といったように、水と自然に囲まれた美しいまちです。

### 選 手

●<sup>みやけ ともゆき</sup>三宅 智之（中央学院大学）  
<sup>おか のぶき</sup>岡 信幸（東葛飾高校）  
<sup>いそおか みつお</sup>磯岡 光夫（東海大学）  
<sup>ひろせ かずひろ</sup>広瀬 一弘（印旛高校）  
<sup>さかまき ひろかず</sup>坂巻 弘一（福岡大学）  
<sup>なかにし なおき</sup>中西 直樹（千葉商科大学）  
<sup>うちだ やすのり</sup>内田 靖規（仙台大学）  
☆<sup>いとう じゅんじ</sup>伊藤 淳二（日本大学）

●主将 ☆新人



## 千葉県庁

〒260-8667  
千葉市中央区市場町1-1  
TEL.043-241-6561

チームNo.028

### ■チーム紹介

第50回大会は、「初出場！初優勝！」を目指したものの、けが人続出で1回戦敗退という苦い結果に終わってしまったわがチームも、なんとか2年連続2回目の出場を果たすことができました。

今年は、新戦力(野村)の加入もあり、去年までとはひと味違う練習に取り組んだ結果、チームも着実に力をつけてきました！？

さて、今大会の真の目標はもちろん「優勝」ですが、とりあえず初戦突破を目指しがんばります。

部 長／<sup>ましも たかゆき</sup>真下 孝之  
監 督／<sup>すがた ふじお</sup>菅田 富士穂  
マネージャー／<sup>やまくに たかゆき</sup>山国 貴千

### わが社の主力商品

58万県民の活気があふれ、三方を海に囲まれ、豊かな自然にあふれた「おもしろ半島ちば」。新知事とともに、新しいちばに注目してください。

### 選 手

●<sup>いのうえ てつや</sup>井上 徹也  
<sup>まちだ ひろし</sup>町田 洋（千葉大学）  
<sup>すずき しんや</sup>鈴木 慎也（茨城大学）  
<sup>わだ まなぶ</sup>和田 学（法政大学）  
<sup>すずき けんじ</sup>鈴木 堅二（東京農業大学）  
<sup>かまた しゅうへい</sup>鎌田 修平（東京理科大学）  
<sup>やまくに たかゆき</sup>山国 貴千（船橋旭高校）  
☆<sup>のむら かずひろ</sup>野村 和弘（千葉商科大学）

●主将 ☆新人



## 松戸市役所

〒271-8588  
千葉県松戸市根本387番地5  
TEL.047-366-1111

チームNo.029

### ■チーム紹介

今年はなんとか県予選大会を突破して、9回目の出場となりました。ひとつひとつの試合を大切に、チーム悲願の3回戦突破を目指し、今年も組合せ抽選会から気合いを入れて頑張りたいと思います。みなさんよろしくお願いします。

部 長／<sup>さいとう まさお</sup>斉藤 真佐夫  
監 督／<sup>よしおか あきら</sup>吉岡 彰  
コ ー チ／<sup>すずき ひでかず</sup>鈴木 秀和  
マネージャー／<sup>さくま まりこ</sup>佐久間 真理子

### わが社の主力商品

千葉県の北西部に位置し、矢切の渡し・元祖すぐやる課でおなじみの松戸市です。住んでよい町・訪れてよい町を目指し、サービスをモットーに日々努力しています。

### 選 手

●<sup>やまもと よしあき</sup>山本 義昭（青山学院大学）  
<sup>おおかわ じゅん</sup>大川 潤（千葉商科大学）  
<sup>はっとり としひで</sup>服部 俊英（千葉商科大学付属高校）  
<sup>あべ としゆき</sup>阿部 敏行（埼玉大学）  
<sup>はなしま よしお</sup>花嶋 美生（松戸東高校）  
<sup>すずき ひでかず</sup>鈴木 秀和（中央大学）  
<sup>よしおか あきら</sup>吉岡 彰（千葉商科大学）  
<sup>ほんだ のりゆき</sup>本多 稔之（日本大学）

●主将 ☆新人



## C-COM

〒163-1110

東京都新宿区西新宿6-22-1

新宿スクエアタワー

TEL.03-5323-6000

チームNo.030

### ■チーム紹介

創部5年目で3回目の全国大会出場となりました。出場できても未だ勝利がありません。

今年は、勝つぞ！勝利だ！お祝いだ！（せめて1勝だけでも・・・）の意気込みで、愛媛に乗り込みます。

選手のほとんどが、パパさんバドミントンであります。お父さんパワーの底力を示したいと思っています。

部長／小島 誠

監督／難波 克彦

マネージャー／石崎 大作

### わが社の主力商品

保険共済業界の基幹システム開発を主軸に、流通・医療・官公庁等幅広い分野の顧客ニーズに応えるシステムインテグレーターです。

<http://www.c-com.co.jp>

### 選手

●主将 ☆新人

●石崎 大作（創価大学）

小島 誠（明治学院大学）

難波 克彦（専修大学）

小林 祐治（創価大学）

前田 大輔（明治大学）

瀧澤 健二（中央学院大学）



## HITACHI IC

〒140-0002

東京都品川区東品川4-10-27

住友不動産品川ビル16F

TEL.03-5479-7701

チームNo.031

### ■チーム紹介

今回で2年連続3回目の出場となるHITACHI ICバドミントン部です。地方大会出場は初めてということで、我がチームは非常に盛り上がっています。この勢いでチーム一丸となってあわよくば1ポイントでもとと考えております。来年以降も出場したいと思っておりますので、お手やわらかにお願いいたします。

部長／斧 政男（福井高専）

監督／草薨 知也（東北電子）

コーチ／田中 哲美（九州産業大学）

マネージャー／濱田 敦夫（千葉商科大学）

### わが社の主力商品

大規模ソフト開発や運用サービスを主体に行っている。自社開発「チケット」予約販売管理システム等PCパッケージ、PCシステムインテグレーション製品に注目。

### 選手

●主将 ☆新人

●平野 秀明（日本大学）

赤石 義明（盛岡商業）

田中 哲美（九州産業大学）

加藤 龍次郎（日本大学）

小林 信幸（東北電子）

濱田 敦夫（千葉商科大学）

斧 政男（福井高専）

草薨 知也（東北電子）



## NTTデータ

〒135-6033

東京都江東区豊洲3-3-3

豊洲センタービル

TEL.03-5546-9492

チームNo.032

### ■チーム紹介

2年連続3度目の出場！東京都予選では激戦を勝ち抜き、やっとの思いで松山へのキップを手に入れました！下降していたチームの状況はここにきて急上昇！今年は、絶対にやります。主将大田を中心に、復活した谷口、必殺仕事人？山崎、左のエース北澤、スマッシャー保坂、謎の新人？大坂！勝利へ対する気持ちは一つです。昨年の屈辱を胸に、新生NTTデータはチーム一丸となって頑張ります。皆さんよろしくお願ひします。

部長／落井 徹（東京大学）

監督／彌永 正信（諫早高校）

コーチ／北澤 宏光（日本大学）

マネージャー／大田 頼次（日野高校）

### わが社の主力商品

お客様に最適な情報システムを提供するためコンピュータシステムの戦略立案から企画、設計・建設、運用・保全にいたるまでトータルなサービスを提供しています。

### 選手

●主将 ☆新人

●大田 頼次（日野高校）

北澤 宏光（日本大学）

山崎 修（茨城高専）

谷口 泰教（愛媛大学）

保坂 道夫（日本大学）

大坂 佳久（所沢西高校）

小林 三男（釜石工業高校）



## 東京都足立区役所

〒120-8510

東京都足立区中央本町1-17-1

TEL.03-3880-5111

チームNo.034

### ■チーム紹介

17年連続17回目の出場となります。チームの高齢化が進み、今では長い下り坂をダラダラと落ちていくような状態です。ところが、「もう薬に頼るしかない！」と言って腰に手を当てドリンク剤を飲む男、「やっぱり最後はお金だ！」と言ってお金を貯める男、「パワーアップを目指し今から出発します。」と言って5月に東京湾からスワンに乗って出発しようとした男等、皆頑張っています。今年は「枯れ木に花を」がテーマです。

部長／馬場 猛夫（東京農業大学）

監督／馬場 猛夫（東京農業大学）

コーチ／久保井 秀夫（千葉工業大学）

マネージャー／笹林 朋子（都立足立高校）

### わが社の主力商品

足立区は、東京都の北東部に位置し、面積53km<sup>2</sup>、人口64万人の街です。桜の名所も多く、チューリップもきれいだし、鉄道の建設も進んでいるし、結構いいらしいぞ！

### 選手

●主将 ☆新人

●鶴澤 敏信（東洋大学）

大和田 勉（都立洲江高校）

笹林 義春（都立足立高校）

佐々木 拓（千葉工業大学）

梅野 光一（都立足立新田高校）

長門 忠雄（専修大学）

青木 勇児（独協大学）

田中 伸幸（日本大学）



## ウエンブレー

〒152-0004  
目黒区鷹番3-3-4  
杉田ビル3F  
TEL03-3716-2626

チームNo.035

### ■チーム紹介

ウエンブレーチームは今年で10年連続10回目の出場という記念すべき大会となりました。

昨年は、ベスト32で敗退してしまい2年振りのシード権獲得はなりませんでしたが、今年もまたそのシード権獲得を目標に各自の日頃の秘密の練習の成果を発揮して頑張りたいと思います。

監督／**正田 章二** (日本大学鶴ヶ丘高校)  
マネージャー／**舟木 康司** (日本大学)

### 選手

●主将 ☆新人

●**舟木 康司** (日本大学)  
**正田 章二** (日本大学鶴ヶ丘高校)  
**晴津 耕太郎** (青山学院大学)  
**前田 吉憲** (日本大学)  
**陶山 敏樹** (東京農業大学)  
**原田 章吾** (日本大学)  
**深谷 桂司** (関東学院大学)

### わが社の主力商品

我社は、バドミントンプロシヨップであり、商品はメーカー各位に依存しておりますが、バドミントン普及に広く協力する姿勢を主製品と考えております。

## コニカ

Konica

〒192-8505  
東京都八王子市石川町2970  
TEL.0426-60-9111

チームNo.036

### ■チーム紹介

10年連続10回目の出場となりますが、我チームは団体戦に強く、長い試合をモットーとしています。一言で表すとバランスの良いチームです。ダブルス職人、シングルス職人、その他大勢で構成されています。職人は、年に数回のノルマを確実にものにし、期待を裏切りません。精一杯がんばります。

部長／**土屋 憲法**  
監督／**内田 淳吉**  
コーチ／**藪内 克也**  
マネージャー／**木川 就二**

### 選手

●主将 ☆新人

●**土屋 憲法** (早稲田大学)  
**大 貴 勝** (昭和第一高校)  
**江連 秀敏** (都立大学)  
**豊泉 輝彦** (都立大学)  
**本 田 誠** (都立大学)  
**岡村 真一** (東京工業大学)  
**佐々木 英司** (工学院大学)  
**久保 憲一** (昭和第一高校)

### わが社の主力商品

フィルム写真で培ったノウハウを生かした画像処理。高速デジタルコピー機Sitios、デジタルスチルカメラEmini、カラーフィルム「センチュリア」



## 世田谷区役所

〒154-8504  
東京都世田谷区世田谷4-21-27  
TEL.03-5432-1111

チームNo.037

### ■チーム紹介

はるばる東京から飛行機に乗ってやってきました。6年連続9回目の出場となります。昨年は過去最高の4回戦ベスト32という成績を残すことができ、最後は日本リーグのチームに惨敗しましたが充実した大会でした。今年もメンバーに変更はなく少しでも長くコートにいられるよう頑張ります。昨年と変わったことと言えば全員が既婚者となり、さらに練習する環境が厳しくなったことです。みんな辛抱だ。

部長／**安田 正貴**  
監督／**稲積 康充**  
コーチ／**岩倉 博**  
マネージャー／**吉田 太一**

### 選手

●主将 ☆新人

●**古川 洋** (黒石高校)  
**横山 登** (弘前工業高校)  
**稲積 康充** (日本大学)  
**土屋 雅章** (國學院大学)  
**桑原 雅浩** (日本大学)  
**山田 昇平** (国士館大学)  
**清水 保則** (東海大学)  
**小口 真一** (瀧協大学)

### わが社の主力商品

昨年からテレビの三面記事に度々登場して暗い話題の多かった当区ですが、風光明媚な世田谷区は東京のベッドタウンとして、住みやすさを強調しています。

## 東京消防庁

千代田区大手町一丁目3番5号  
TEL03-3212-2111

チームNo.038

### ■チーム紹介

昨年に続き連続出場となり今年こそ1勝を目標に頑張ります。新人3名が入部し平均年齢も下がり練習にも力を入れ個人がチームの為にをモットーに松山でいい湯に浸かりたいと思っています。24時間勤務のため全員が同じコートに立つことは難しく、今回も出場出来ない者のためにも全力投球です。今日の喜びを来年にも続けられるように他チームとの交流も大切に考えています。

部長／**澤山 正夫**  
監督／**鈴木 忍**  
マネージャー／**海上 清志**

### 選手

●主将 ☆新人

●**山崎 孝**  
**荒平 豊**  
**中村 昌彦**  
☆**中山 朗**  
☆**細川 佳宏**  
☆**佐藤 健策**  
**鈴木 忍**  
**平山 周一**

### わが社の主力商品

住民の生命、身体、財産を24時間守り続けるのが東京消防庁です。限らない全身を続けチームワークを第一に人と人とのふれあいを大切にしています。



## 東京都庁

〒163-8001  
東京都新宿区西新宿2-8-1  
TEL.03-5321-1111

チームNo.039

### ■チーム紹介

今年も予選会を通過して、松山にやってきました。東京都庁チームの大会参加は第12回大会を初出場から今大会で40年目を数えます。昨年の成績は、ベスト64で、ここ数年間ベスト32が壁となっています。チームの状況は、30歳代～50歳代という幅広い高年齢の選手構成となっています。決して無理をせず、できる範囲でガンバリ、ケガなく観光して、東京へ帰れるよう、対戦するチームの方、よろしくお願いします。

部 長／島田 稔  
監 督／島田 稔  
コ ー チ／島田 稔  
マネージャー／高田 浩

### わが社の主力商品

東京都は、魅力と活気にあふれた「千客万来の世界都市東京」をめざし、その実現にむけた取組みや施策を明らかにする東京構想2000を策定しました。

### 選 手

●主将 ☆新人

●多田 信之 (柏江高校)  
島田 稔 (第四商業高校)  
大原 政義 (新潟工業高校)  
後藤 勝 (山形工業高校)  
小林 賢治 (航空高専)  
高田 浩 (日本大学)  
手塚 雅志 (向島工業高校)  
藤田 樹生 (國學院大学)

## 東京三菱銀行

◎ 東京三菱銀行 〒100-8388  
東京都千代田区丸の内2-7-1  
TEL.03-3240-1111

チームNo.040

### ■チーム紹介

平成5年に東京都実業団に加盟し、本大会には平成9年より5回連続で出場させて頂きます。世代交代も一巡し、結婚が相次ぐ入社3～4年目となった若手と、30代のベテランの組み合わせで臨みます。1試合でも多く試合ができるよう主将の大越岳を中心に頑張ります。よろしくお願いします。

部 長／神戸 久幸  
監 督／鈴木 孝之  
コ ー チ／諏訪 隆博  
マネージャー／坪 賢

### わが社の主力商品

「メインバンク」総合サービスをはじめ、魅力ある商品や心のもったサービスの提供を通じて、お客様に信頼され、お役に立つ銀行となることを目指しています。

### 選 手

●主将 ☆新人

●大越 岳 (慶應義塾大学)  
山田 治 (京都大学)  
諏訪 隆博 (慶應義塾大学)  
鈴木 孝之 (成蹊大学)  
大西 徹 (立教大学)  
坪 賢 (慶應義塾大学)  
関口 稔 (東京電機大学)  
高岩 直毅 (早稲田大学)

## 東京郵政

〒100-8797  
東京都千代田区大手町2-3-2  
TEL.03-3605-5006

チームNo.041

### ■チーム紹介

今大会で11年連続12回目の出場となりました。ここ数年は「出場することに意義がある」といった具合で、しばし勝利に酔いしれるといったこともなく不完全燃焼が続いています。この情けなくも忌まわしい流れを断ち切る為に我がチームは今回、各人がそれぞれ目標とテーマを掲げて参戦いたします。「120%完全完璧燃焼」です。あつ、でもやっぱりそれを実行できるのは……？いないか！ 怪我しないようぼちぼちやろう。

部 長／古明地 正邦 (日川高校)  
監 督／多田 晃一 (遼野高校)  
コ ー チ／佐藤 宏之 (佐倉高校)  
マネージャー／青田 久美 (横浜商科大学)

### わが社の主力商品

日本全国すみずみまでネットワークをもつ郵便局。これからはお客様一人一人を大切にお客様と共に発展してゆきます。是非お気軽にお立ち寄りください。

### 選 手

●主将 ☆新人

●永田 伸一 (足立高校)  
古明地 正邦 (日川高校)  
多田 晃一 (遼野高校)  
佐藤 宏之 (佐倉高校)  
松本 尚之 (印旛高校)  
安田 幸司 (太田東高校)  
石渡 篤 (初声高校)  
川村 忠宏 (埼玉大学)

## ヨネックス

〒113-8543  
東京都文京区湯島3-23-13  
TEL.03-3839-7115

チームNo.043

### ■チーム紹介

キャプテン福田を中心に一昨年全日本総合混合複ベスト4の石橋、また関東大学リーグで活躍したメンバーが、日ごろの活動で培った技術と当社製品の高性能を武器にチーム一丸となり昨年以上の成績を残せるよう頑張ります。

部 長／大仲 辰秀 (法政大学)  
監 督／土田 隆 (日本大学)  
コ ー チ／阿部 浩志 (日本大学)  
マネージャー／津田 光一郎 (法政大学)

### わが社の主力商品

フレームとストリングを一体化させたマッスルパワーフレームと、宇宙工学素材アルティマムチタンなどの最新テクノロジーをもってプレーの進歩を目指しております。

### 選 手

●主将 ☆新人

●福田 和浩 (日本体育大学)  
阿部 浩志 (日本大学)  
石橋 秀法 (日本大学)  
津田 光一郎 (法政大学)  
大森 一正 (淑徳大学)  
吉田 亜土夢 (日本体育大学)

いつも暮らしの中に  
**LION**  
〒130-8644  
東京都墨田区本所1-3-7  
TEL.03-3621-6055

チームNo.044

### ■チーム紹介

昨年に続き出場5回目となりました。過去の成績はクジ運に見放され、いずれも初戦敗退。でも今年は違います。ちゃんとお賽銭を払って厄払いをしました。事前準備はOK! 後は本番を待つのみ。今年こそ初戦突破を目指します。そして松山の夜をenjoyしたい。

部 長／大野 憲弘  
監 督／大野 憲弘  
マネージャー／下谷 健夫

### わが社の主力商品

試合前はエチケットで口臭予防。試合で汗をかいたらバンをシュー。夜の飲み屋に出かける前はエメロンで洗髪を。ウェアのお洗濯もトップでお願いします。

選手 ●主将 ☆新人  
●山縣 義文 (北里大学)  
西條 一彦 (工学院大学)  
下谷 健夫 (金沢大学)  
杉山 典久 (千葉大学)  
大野 憲弘 (慶應義塾大学)

**RION**  
〒185-8533  
東京都国分寺市東元町3-20-41  
TEL.042-359-7837

チームNo.045

### ■チーム紹介

チームの特色は、各選手年齢の差を感じさせないバランスのとれたチームです。この中で期待される選手は、富田選手、増田選手です。東京都実業団個人戦1部で、富田選手は、単1位。富田・増田組複1位に入賞しています。チーム実績は、東京都リーグ2部、三多摩リーグ1部です。今回は、2回目の出場です。昨年は、1回戦で敗退しましたので、2回戦進出目標に頑張ります。

部 長／岩崎 三雄 (都立八王子工業高校)  
監 督／田中 実 (宮崎県立延岡工業高校)  
コ ー チ／林 範 章 (九州芸術工科大学)  
マネージャー／渡辺 直人 (東京理科大学)

### わが社の主力商品

リオンの補聴器「リオネット」は、最新の耳に隠れて見えない超小型のデジタル補聴器から介護補聴器まで、お客様のニーズに合わせて約50機種を取り揃えています。

選手 ●主将 ☆新人  
●江頭 英男 (九州工業大学)  
川島 保 (宮城職業訓練短期大学)  
大島 俊也 (九州芸術工科大学)  
谷 常 隆 (大阪府立大学)  
田端 武士 (府中市立第五中学)  
大島 憲児 (大東文化大学)  
富田 岳彦 (帝京大学)  
増田 創一 (明星大学)

**NEC** 相模原  
〒229-1134  
神奈川県相模原市下九沢1120  
TEL.042-773-1111

チームNo.046

### ■チーム紹介

皆さんこんにちは!!  
今年で17年連続出場のNEC相模原です。新卒の加入もなく年々平均年齢が上がり34.6才! かなりキビシイ状況ですが、今年は謎の新人「森川」の加入で3年振りの3回戦突破を目指します。

部 長／中野 政雄  
監 督／土田 秀紀

### わが社の主力商品

世界のC&C技術をリードするNEC半導体の主力基地。大はスーパーコンピュータから超LSI迄、世界を結ぶC&Cシステム製品。

選手 ●主将 ☆新人  
●小野 武 (弘前工業高校)  
内山 泰則 (世田谷工業高校)  
鈴木 勝 (岩倉高校)  
月岡 貴公 (会津工業高校)  
足立 和則 (専修大学)  
☆森川 泰隆  
土田 秀紀 (川崎市立工業高校)

**TEPCO**  
〒231-0007  
神奈川県横浜市中区弁天通1-1  
TEL.045-201-6921

チームNo.047

### ■チーム紹介

本大会で7年連続16回目の出場となりましたTEPCOです。皆さん、元気にシャトルを追いかけられているでしょうか? 今年のチームは、若手の「勢い」、ベテランの「味」で、お互いを助け合い、ライバル視し、気まぐれエース達に喝を入れて?、勝ち上がってきました。そのお互いを信じ、助け合って、ベスト32以上を目標に爆進していきます!! 皆さん、応援よろしくッス!!

部 長／大石 祐司  
監 督／小林 栄二  
マネージャー／山本 正

### わが社の主力商品

クリーン&安全なIHクッキングヒーターを筆頭に、お勤めするのが「電化住宅」! それに伴い、お得な料金メニューもご提案! 電気ですぐに快適な生活を。

選手 ●主将 ☆新人  
●榎 博久 (日大鶴ヶ丘高校)  
五十嵐 功 (藤沢商業高校)  
須藤 政身 (科学技術学園)  
鈴木 辰宏 (横須賀工業高校)  
津滝 修司 (川崎総合科学高校)  
小林 亮介 (川崎総合科学高校)  
立石 浩一 (京都大学)  
加藤 誠 (神奈川工科大学)



## 相模原市役所

〒229-8611  
神奈川県相模原市中央2-11-15  
TEL.042-754-1111

チームNo.048

### ■チーム紹介

3年連続出場の相模原市役所です。3年前に完成した職員会館で練習に励んでいます。体育室はもちろんトレーニング室も完備したすばらしい施設です。まず、初戦突破を目標に戦いたいと思います。

部 長／八木 勲  
監 督／小西 博史  
コ ー チ／新村 正義  
マネージャー／青木 克司

### わが社の主力商品

昨年、11月にISO14001の認証を取得しました。「60万人の環境共生都市さがみはら」を目指します。

### 選 手

●主将 ☆新人

●村田 典久 (岩槻高等学校)  
大友 祐一 (日本大学)  
齋藤 直樹 (東海大学)  
高野 靖彦 (駒澤大学)  
六反 政和 (慶應義塾大学大学院)  
上田 一哉 (立命館大学)  
北島 紳雄 (弥栄西高等学校)  
小西 博史



## 三共化成

〒254-0073  
神奈川県平塚市西八幡4-4-8  
TEL.0463-31-3710

チームNo.049

### ■チーム紹介

今回で5回目の出場となり、全国大会の雰囲気にもだいぶ馴れてきた、三共化成です。  
昨年は、三回戦迄進む事ができました。また、神奈川リーグ戦では、運にも恵まれ？初の三位と、好成績を残せました。  
『運も実力のうち』を合言葉に精一杯頑張りますので、皆様応援の程、よろしくお願いします。

部 長／照屋 雄太郎  
監 督／江崎 清  
マネージャー／二挺木 紀彦

### わが社の主力商品

当社は、医薬品、農薬、化成品の製造、最近では、治験薬、中間体の受託製造をし、国内及びアメリカ、ヨーロッパなど世界各国に販売をしています。

### 選 手

●主将 ☆新人

●亀谷 幸男 (大井高校)  
江崎 清 (平塚農業高校)  
照屋 雄太郎 (平塚工業高校)  
二挺木 紀彦 (平塚工業高校)  
湯浅 隆司 (平塚工業高校)



## 日産自動車追浜

〒237-8523  
神奈川県横須賀市夏島町1番地  
TEL.0468-67-5000

チームNo.050

### ■チーム紹介

こんにちは、日産自動車追浜チームです。  
昨年に続き2大会連続の出場となりました。ベテランが多く体力の低下が心配されますが、日頃の練習で鍛えた技術と気力でカバーし、まずは初戦突破を目指します。皆様の声援をよろしくお願いします。

部 長／金田 真人  
監 督／松成 訓明

### わが社の主力商品

セフィーロ、マキシマ、ブルーバード、マーチ、キューブの生産を行っています。

### 選 手

●主将 ☆新人

●五十嵐 克明  
清水 昭二  
岸 信一  
松成 訓明  
安座名 悟  
石渡 潤  
小林 将徳  
坂詰 洋一



## 日立通信システム

〒244-0003  
神奈川県横浜市戸塚区戸塚町180  
TEL.045-866-7039

チームNo.051

### ■チーム紹介

3年連続ベスト16の我がチームは、今年こそはベスト8入りが実現できる様、日夜厳しい練習に励んでいます。一言にベスト8と言いますが、この壁はとてつもなく大きく、厚いものであり、その偉大さは選手が一番良く知っています。その大きな壁を打破するには、何をしなければいけないかということも選手は理解しています。昨年とは全く違ったプレーをご披露しますので、ご声援よろしくお願い致します。

部 長／下山 隆 (上智大学)  
監 督／鰐川 朗 (明治大学)  
コ ー チ／松田 浩  
マネージャー／岡 洋治 (高知高専)

### わが社の主力商品

通信ネットワークを構築するSE・SI業務。交換・伝送・無線製品、画像処理機能他を、実現するソフト・ハードの開発・設計。各種技術文書の翻訳制作サービス。

### 選 手

●主将 ☆新人

●鈴木 昭次 (東海大学)  
杉山 勝美 (日本大学)  
百上 幸一郎 (中央大学)  
中橋 一晃 (東海大学)  
高橋 真 (中央大学)  
金田 真一 (日本大学)  
馬木 智一 (日本大学)  
鰐川 朗 (明治大学)

## 日立戸塚

HITACHI 〒244-8567

神奈川県横浜市戸塚区戸塚町216番地  
TEL.045-881-1221

チームNo.052

### ■チーム紹介

こんにちは!日立戸塚です。全日本に参加できるメンバーで10年選手が多くなってきた中、待望の新人を取る事ができ平均年齢も少しずつ若返り良いムードになって来ました。全日本実業団には毎年参加していますが、昨年は3回戦、一昨年は2回戦と平均して2回戦のチームですが新人加入により今年からは3回戦以上を目標にして頑張りたいと思っています。

部長／渡辺 卓美  
監督／坂口 勝則  
コーチ／半田 賢二  
マネージャー／山口 梨絵

### わが社の主力商品

当社では雑音をカットし、弱い光の信号を救済する光アンプの開発等により伝送技術が認められ、海外の超長距離伝送対応システムの納入メーカーに選定され導入予定

### 選手

●主将 ☆新人

●半田 賢二 (川崎市立工業高等学校)  
小野 寛史 (湘南工科大学付属高等学校)  
馬場 哲也 (神奈川県立岡津高等学校)  
梅澤 寛 (私立横浜商業高等学校)  
佐藤 学 (私立横浜商工高等学校)  
立石 博明 (県立佐世保工業高等学校)  
小杉 啓 (神奈川県立横須賀高等学校)

## 三菱電機鎌倉

〒247-8520

神奈川県鎌倉市上町屋325番地  
TEL.0467-41-3124

チームNo.053

### ■チーム紹介

本年度で11年連続、13回目の出場となります。今年も厳しい練習に耐え、若手選手のパワーアップと精神面での強さが発揮できる大会になると思います。又ベテラン選手は昨年よりも技を磨き上げ若手選手に負けないほど強化されました。三菱電機鎌倉の持っている力を100%発揮し、勝ち進んで行きたいと思います。ご声援よろしくお願いします。

部長／畠山 秀美  
監督／片山 敏 (柏崎工業高校)  
コーチ／戸倉 正行 (関東学院大学)  
マネージャー／日高 浩司 (神奈川県立商工高校)

### わが社の主力商品

人工衛星、人工衛星搭載機器、レーザー応用計測機器、交通管制システム

### 選手

●主将 ☆新人

●戸倉 正行 (関東学院大学)  
片山 敏 (柏崎工業高校)  
井原 伸行 (川崎総合化学)  
白垣 賢一 (川崎総合化学)  
長嶋 勉 (宮崎県立工業高校)  
金沢 健 (神奈川県立商工高校)  
高野 大輔 (武蔵工業大学)  
角津 真志 (磯子工業高校)

## 横浜市役所

〒231-0017

神奈川県横浜市中区港町1丁目1番地  
TEL.045-671-2121

チームNo.054

### ■チーム紹介

港・ヨコハマ、340万市民の担い手である横浜市役所のチームです。今年も昨年同様のメンバーで、連続出場を達成できました。メンバー構成は、ベテランの域に達してきましたが、チームワークの良さで、4回戦進出を目指し頑張ります。よろしくお願いします。

部長／金子 英司  
監督／平 敏司  
マネージャー／久保 智

### わが社の主力商品

### 選手

●主将 ☆新人

●国枝 英樹  
浜路 圭  
村上 英典  
高山 英幸  
斉藤 裕史  
斉藤 英昭  
久保 智  
平 敏司

競技バドミントンの本質に迫る唯一の専門誌

# Badminton

## MAGAZINE

★B5判／毎月22日発売／定価720円★年間購読料(1年間12冊分)8640円(税込)

### 定期購読のご案内

送料小社負担。特別定価の差額はいただきません。

◆お申し込みは 電話で 03-3238-0939 FAXで 03-3238-0084  
インターネットで <http://www.bbm-japan.com>



体育とスポーツの総合出版  
株式会社ベースボール・マガジン社

〒101-8381東京都千代田区三崎町3-10-10 最寄りの書店でご注文ください。お取り寄せできます。  
◆代引宅配でのご注文は ☎0257(80)1231 FAX0257(80)1232へ。(送料380円)

祝  
厚生労働大臣杯  
第51回 全日本実業団バドミントン選手権大会



## バドミントン日本リーグ2001大会日程

### 開催地及び会場

平成13年11月24・25日	高岡市（富山県）	高岡市民体育館（開幕戦）
平成13年12月 2日	佐賀市（佐賀県）	佐賀県総合体育館
平成13年12月 2日	倉敷市（岡山県）	川崎製鉄（株）水島体育館
平成13年12月 8日	武蔵野市（東京都）	武蔵野総合体育館
平成13年12月 9日	久留米市（福岡県）	久留米総合スポーツセンター県立体育館
平成13年12月 9日	奈良市（奈良県）	奈良市中央体育館
平成13年12月16日	上川郡（北海道）	当麻町スポーツセンター
平成13年12月16日	宇部市（山口県）	宇部市俵田翁記念体育館
平成13年12月16日	仙台市（宮城県）	宮城県スポーツセンター
平成13年12月23日	久喜市（埼玉県）	久喜市総合体育館
平成13年12月27・28日	渋谷区（東京都）	国立代々木第二体育館（最終戦）
（2部リーグ）		
平成13年11月23～25日	会津若松市（福島県）	あいづ総合体育館

### 出場チーム

#### 1部リーグ

##### 男子の部

Y K K 九州  
N T T 東日本  
ト ナ ミ 運 輸  
N T T 西日本大阪  
日 本 ユ ニ シ ス  
N T T 北 海 道  
ベ ス ト 電 器  
N T T 東日本宮城

##### 女子の部

三 洋 電 機  
N E C 九 州  
東北電力新潟  
ヨ ネ ッ ク ス  
ベ ス ト 電 器  
N T T 東日本  
N T T 北 海 道  
広 島 ガ ス

#### 2部リーグ

##### 男子の部

日立通信システム  
北 都 銀 行  
北 國 銀 行  
ジャコ・テクノロジ  
富士通会津若松  
J R 北 海 道  
東 海 興 業  
ト ヨ タ 自 動 車

##### 女子の部

七 十 七 銀 行  
北 都 銀 行  
北 國 銀 行  
三 菱 電 機  
百 十 四 銀 行  
鳥 取 三 洋 電 機

日本リーグ運営委員会  
日本リーグ実行委員会

# 県下唯一のバドミントン専門店

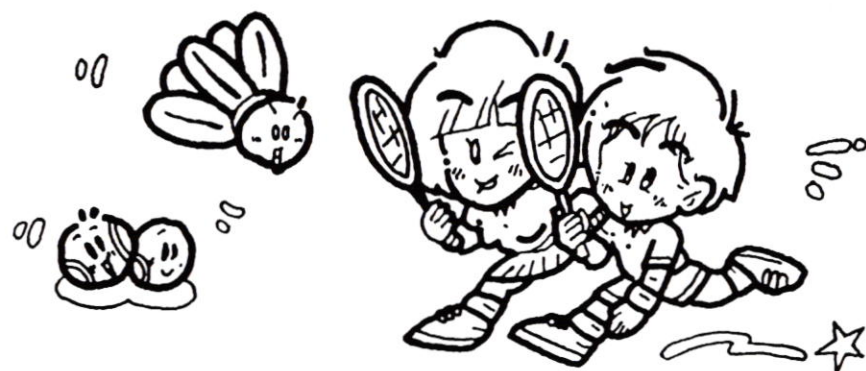

- ★店長はプレイヤーであり、プレイの技術面・メンタル面での相談に乗ってくれる。
- ★ガット張りはラケットの命!! プロの張り具合は専門店でないといわえないぞ。

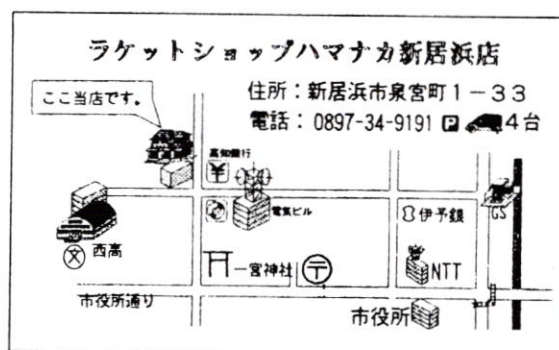

## RACKET SHOP HAMANAKA

松山店 松山市西一万町8-9 TEL(089)933-2366

FAX(089)932-2241

新居浜店 新居浜市泉宮町1-33 TEL(0897)34-9191

FAX(0897)34-9190

<http://www.dokidoki.ne.jp/home2/racket/>

# 北信越ブロック

コロナ  
三條機械  
新潟県庁  
石川島芝浦機械  
三晶技研  
高岡市役所  
富山県庁



富山トヨタ自動車  
日本製紙伏木  
金沢市役所  
北國銀行  
セーレン  
福井県庁  
北陸電力福井



**コロナ**

〒955-8510  
新潟県三条市東新保7-7  
TEL.0256-32-2111

チームNo.055

## ■チーム紹介

我らコロナは、4年ぶり2回目の全日本実業団大会の切符を手にすることができました。平均年齢36才の年寄りチームですが、唯一20代の松原がどれだけ爆発するかがポイントです。また、今迄のエース大桃が太りすぎで動けない中、どれだけ体重を落とせるかが鍵。その他、残りの40代トリオがどれだけ集中力・体力が持続するかがポイントとなる。とにかく老体にムチ打って頑張ります。

監督／加賀見 隆 (長岡高等専門学校)  
マネージャー／大桃 満 (新潟電子計算機専門学校)

## わが社の主力商品

石油ストーブ等の石油暖房機器、エアコン等の空調・家電機器、CO<sub>2</sub>ヒートポンプ給湯機等の住宅設備機器等を製造・販売し、新たなライフラインを実現するメーカー。

## 選手

●主将 ☆新人

●長橋 洋一 (三条工業高等学校)  
大桃 満 (新潟電子計算機専門学校)  
松原 健二 (北越高等学校)  
金 安 弘 (三条商業高等学校)  
加賀見 隆 (長岡高等専門学校)



**三條機械**

〒959-1192  
新潟県南蒲原郡栄町大字猪子場新田1300  
TEL.0256-45-3134

チームNo.056

## ■チーム紹介

みなさん、こんにちは！今回で16回目の出場となりました。昨年は2回戦で負けてしまいましたが、今年は2回戦突破を目標に頑張りますのでよろしくお願い致します。

部長／外山 修 (おむ)  
監督／鈴木 裕 (ゆか)  
マネージャー／羽龍 良記 (りき)

## わが社の主力商品

平面研削盤、ブローチ盤、凸版印刷機、ロータリーダイ、フレキシブルダイ、たばこ製造用機械、フィルター巻上機、精密ダイカスト金型、精密鍛造品。

## 選手

●主将 ☆新人

●羽龍 良記 (三条工業高校)  
丸山 勝弥 (三条工業)  
中条 雅良 (三条工業高校)  
相馬 寛輝 (三条工業高校)  
吉田 寛 (明治学院大学)  
内山 隆史 (三条工業高校)  
小島 豊史 (三条工業高校)  
鈴木 康修 (三条工業高校)



**新潟県庁**

〒950-8570  
新潟県新潟市新光町4-1  
TEL.025-285-5511

チームNo.057

## ■チーム紹介

4年連続9回目の出場となりました。今年は新人2名が加入したこともあって、県大会を優勝することができました。今年もまずは1勝目指して、がんばります。

部長／古山 樹生 (新潟工業高校)  
監督／金子 信之 (慈高校)  
コーチ／島田 久幸 (新潟大学)  
マネージャー／本保 信義 (村上高校)

## わが社の主力商品

米、酒、海の幸と「うんめもん」(旨いもの)が沢山揃っている新潟へ、ラケット片手には是非越してください。トキモお待ちしております。

## 選手

●主将 ☆新人

●野崎 雄二 (新発田商工高校)  
瀬 賀 功 (村上高校)  
後 藤 真 (新潟大学)  
高橋 和幸 (村上高校)  
山 上 勝 (村上高校)  
伊藤 慎一 (北海道大学)  
☆尾形 朋也 (新潟大学)  
☆五十嵐 正典 (新潟大学)



## 石川島芝浦機械

〒390-8714

長野県松本市石芝1丁目1番1号

TEL.0263-26-0544

チームNo.058

### ■チーム紹介

今年もこの大会にやってきました。今年で連続16回の出場です。吉野主将を中心に練習を積み重ね、チームの状態は今や最高！新人の加入はありませんが、百戦錬磨の兵どもが必ずや期待に応えてくれると確信しております。試合前日は酒も控えて更に集中力を高め、松山大会のコートに立ちます。会場の皆さんの暖かいご声援をお願いします。

部 長／北川 良司  
監 督／奥原 祐二  
コ ー チ／丸山 宏  
マネージャー／矢口 元啓

### わが社の主力商品

内燃機関各種、オゾン脱臭殺菌機器、災害時の強い味方浄水機等の環境機器商品、トラクタ等農業機械、消防ポンプの製造販売。

(URL) <http://www.ihico.jp/ism>

### 選 手

●主将 ☆新人

●吉野 泰正 (丸子実業高校)  
土屋 渡 (岡谷工業高校)  
清水 潔 (岡谷工業高校)  
鷺津 光 (岡谷工業高校)  
五味 昭一 (岡谷工業高校)  
宮澤 亮一 (岡谷工業高校)  
丸山 宏 (塩尻高校)  
奥原 祐二 (大町北高校)



## 三晶技研

〒936-8501

富山県滑川市上泉1583

TEL.076-475-4107

チームNo.059

### ■チーム紹介

今年は、スーパールーキーを中心にチームが一つにまとまりました。チーム一丸となってベスト16を目指します。

部 長／源通 直樹  
監 督／城木 夢高  
コ ー チ／吉森 勝之  
マネージャー／石崎 宏克

### わが社の主力商品

金型(プラスチック、ダイカスト)設計から製作および成形品のアッセンブリーまで、トータル的な金型メーカーです。

### 選 手

●主将 ☆新人

●野村 智紀 (桜井高校)  
池田 宏 (上市高校)  
辻口 真人 (関東学院大学)  
澤田 淳悦 (不二越工業高校)  
萩中 友和 (関東学院大学)  
楠木 鉄騎 (不二越工業高校)  
☆酒井 大輔 (富山商業高校)  
中山 大介 (不二越工業高校)



## 高岡市役所

〒933-8601

富山県高岡市広小路7番50号

TEL.0766-20-1111

チームNo.060

### ■チーム紹介

過去、本大会において2回優勝するなど、古豪チームとして活躍していましたが、中心選手の高齢化などによりチームの編成が困難状態となり出場していませんでした。しかし今年から新人の松尾の加入もあり心機一転しての出場となります。

また、末坂、東野のベテランの奮起を期待して1回でも多く勝つことを目標に戦いたいと思います。

部 長／室谷 泰弘  
監 督／河村 博之  
コ ー チ／京田 和男  
マネージャー／牧野 光男

### わが社の主力商品

明治22年に市政を施行し、以降アルミニウム加工業、銅器、漆器仏壇、薬業など高岡の伝統産業として発展している。又「万葉のふるさと」として全国に知られている。

### 選 手

●主将 ☆新人

●末坂 進 (高岡商業高校)  
東野 利幸 (専修大学)  
中出 裕嗣 (立命館大学)  
☆松尾 功一郎 (金城短期大学)



## 富山県庁

〒930-8501

富山県富山市新総曲輪1-7

TEL.076-431-4111

チームNo.062

### ■チーム紹介

みなさんこんにちは、2年連続4度目の出場となります。昨年は3回戦まで進むことができ、今年も良い成績が残せるようチーム一丸となって練習してきました。どうかひとつお手柔らかにお願いします。

部 長／鷗岡 雅  
監 督／水野 正和  
マネージャー／田近 智憲

### わが社の主力商品

本県は3000m級の立山連峰と雪気楼が見られる神秘の海富山湾に囲まれ、自然豊かな環境に恵まれております。是非一度はご来県ください。

### 選 手

●主将 ☆新人

●松井 明澄 (新潟大学)  
西村 美鶴 (富山商業高校)  
大川 昌宏 (富山大学)  
山口 公洋 (日本体育大学)  
武田 栄一 (富山大学)  
田近 智憲 (新潟大学)  
仕明 幸男 (富山大学)



## 富山トヨタ自動車

〒930-0018  
富山県富山市千歳町2-5-26  
TEL.076-432-4141

チームNo.063

### ■チーム紹介

皆さん、こんにちは。今回で9度目の出場となります。去年はあと一步の所で目標のベスト16に届きませんでした。今年は、元全中チャンピオンの久保を加え、充実したメンバーがそろいました。今年こそは、ここ松山の地で長年の目標であるベスト16を目指し頑張りますので、ご声援よろしくお願い致します。

部長／**田形 昌敏** (京都大学)  
監督／**木村 正人** (富山工専)  
コーチ／**清水 勝弘** (富山商業高校)  
マネージャー／**船 茂樹** (不二越工業高校)

### わが社の主力商品

「人とクルマの夢づくり」をモットーに、クラウンをはじめ、エスティマ、カリナ、カルディナ、ハイラックスサーフ、ランクルなどを販売しています。

### 選手

●主将 ☆新人

●**平井 仁** (関東学院大学)  
**高島 猛** (富山商業高校)  
**柿沢 方之** (富山商業高校)  
**松嘉 勇輔** (日本大学)  
**嘉藤 勝** (中央大学)  
**田中 佑卓** (富山商業高校)  
**永井 毅欣** (富山商業高校)  
☆**久保 浩之** (法政大学)



## 日本製紙伏木

〒933-0193  
富山県高岡市伏木1-1-1  
TEL.0766-44-8111

チームNo.064

### ■チーム紹介

今年で14年連続出場をしています。日本製紙伏木チームです。去年は残念ながら3回戦で敗退しましたが、今年は、車、吉川選手の力溢れるプレーに磨きがかかり、ベスト16を目指し練習を積んで来ました。選手一同一丸となってベストを尽くしますので、皆さんヨロシクお願いします。

部長／**角 幸嗣**  
監督／**蔵野 耕治**  
コーチ／**高崎 裕一**

### わが社の主力商品

新聞用紙及び、微塗工紙を含むセミ上質紙、一般中質紙、再生紙本分用紙、グラビア紙を生産しています。

### 選手

●主将 ☆新人

●**山本 潤** (高岡工芸高校)  
**車 祥幸** (高岡工芸高校)  
**吉川 広史** (日本体育大学)  
**橋場 勝則** (関東学院大学)  
**林 清和** (高岡工芸高校)  
**中嶋 正男** (高岡第一高校)  
**蔵野 耕治** (高岡工芸高校)  
**嵐 英一** (高岡商業高校)



## 金沢市役所

〒920-8577  
石川県金沢市広坂1丁目1番1号  
TEL.076-220-2246

チームNo.065

### ■チーム紹介

今年は久しぶりに新人「寺井」を加えてチームも活気づいてきました。練習も毎年よりも充実したものとなり、今年はベスト16を目指してがんばります。

部長／**佐藤 伸也**  
監督／**庄田 秀実**  
コーチ／**林 芳広**  
マネージャー／**豊原 百里**

### わが社の主力商品

金沢市は市内の南北を犀川・浅野川が貫流し、金沢城址と日本三大名園の一つ「兼六園」があります。今年は緑化フェアも開催されますので是非遊びに来て下さい。

### 選手

●主将 ☆新人

●**高橋 一誠** (富山大学)  
**山野 隆盛** (金沢市立工業高校)  
**杉原 秀俊** (富山大学)  
**山口 正樹** (金沢大学)  
**二木 満** (北陸大学)  
**吉井 剛** (金沢大学)  
☆**寺井 誠哉** (金沢市立工業高校)  
**毛利 達彦** (金沢大学)



## 北國銀行

〒920-8670  
石川県金沢市下堤町1番地  
TEL.076-263-1111

チームNo.066

### ■チーム紹介

今年は新人の補強はありませんが、石本新キャプテンのもと、社会人2年目のエース徳坂を中心に、若手とベテランで、今年もチャレンジ精神で3年振りのベスト8をめざします。ご声援よろしくお願い致します。

部長／**安宅 建樹**  
監督／**星 明彦** (日本大学)  
コーチ／**西島 弘幸** (金沢市立工業高校)  
マネージャー／**小池田 基** (日本大学)

### わが社の主力商品

北國銀行は石川県を中心に、国内147店舗をもつ地方銀行です。「豊かな明日へ、信頼の架け橋を」を企業理念として地域の皆様と共に豊かな未来を築きます。

### 選手

●主将 ☆新人

●**石本 明男** (早稲田大学)  
**武田 修** (金沢市立工業高校)  
**小池田 基** (日本大学)  
**宮本 和宏** (筑波大学)  
**徳坂 渉** (青山学院大学)  
**西島 弘幸** (金沢市立工業高校)  
**星 明彦** (日本大学)



## セーレン

〒918-8003  
福井県福井市毛矢1-10-1  
TEL.0776-35-2111

チームNo.067

### ■チーム紹介

私達セーレンチームは3年連続でベスト16に入っています。有力な新戦力が入るまでは、全員のチームワークでなんとかシード権を保持したいと思っています。今年も頑張りますので、皆さんどうぞよろしく。

部 長／黒川 誠之 (中央大学)  
監 督／植林 宏晃 (武生工業高校)  
コ ー チ／五十嵐 一智 (近畿大学)

#### わが社の主力商品

セーレンが開発した「ビスコテックス」は、繊維とコンピュータ技術を駆使し、テキスタイルとアパレル企画と製造を統合・連携し、ダイレクトに商品化します。

### 選 手

●桑野 晃一 (中央大学)  
五十嵐 一智 (近畿大学)  
渡 辺 寛 (立命館大学)  
濱田 直武 (金沢大学)  
近藤 央規 (福井大学)  
☆森田 晴行 (山口大学)  
井上 哲也 (中央大学)  
植林 宏晃 (武生工業高校)

●主将 ☆新人



## 福井県庁

〒910-8580  
福井県福井市大手町3丁目17-1  
TEL.0776-21-1111

チームNo.068

### ■チーム紹介

8年ぶりの2回目の出場です。女子は毎年出場しているので悔しい思いをしてきましたが、前回出場したベテランのがんばりと、初出場を目指す若手のパワーで出場を勝ち取ることができました。よろしくをお願いします。

部 長／川端 裕之 (福井大学)  
監 督／川端 裕之 (福井大学)  
コ ー チ／西村 佳晃 (名古屋工業大学)  
マネージャー／西村 佳晃 (名古屋工業大学)

#### わが社の主力商品

福井県庁は「ISO14001」を認証取得しました。

### 選 手

●平岡 康明 (春江工業高校)  
松田 健志 (大阪大学)  
前田 憲一 (北陸高校)  
渡辺 忠幸 (名古屋学院大学)  
加藤 和彦 (慶応大学)  
西村 佳晃 (名古屋工業大学)  
川森 大輔 (法政大学)  
出口 一也 (武生工業高校)

●主将 ☆新人



## 北陸電力福井

〒910-8565  
福井県福井市日之出1-4-1  
TEL.0776-263-1212

チームNo.069

### ■チーム紹介

みなさん、こんにちは。今回で13回目の出場となりました。メンバーはベテラン・中堅・若手と揃い、更に県大会で大活躍した新人の山田も加わり戦力アップしてきました。本大会では過去最高のベスト32を上回れるよう、一戦一戦を大事にし悔いの残らないよう全力でプレーします。対戦相手のみなさんどうぞよろしくお願ひ致します。3年目、大倉和也の爆発力に乞うご期待!

部 長／野路 健一  
監 督／高野 一男  
コ ー チ／角 五三男  
マネージャー／高石 昌利

#### わが社の主力商品

「暮らしに夢をともしたい」  
A(安全)B(便利)C(クリーン)をモットーに「お客さまの心」を大切に感謝をこめてエネルギー(電力)をお届けします。

### 選 手

●藤尾 裕一 (足羽高校)  
高野 一男 (勝山高校)  
文殊四郎 裕一 (勝山高校)  
江畑 将享 (金津高校)  
西川 雅典 (足羽高校)  
加藤 靖裕 (勝山高校)  
大倉 和也 (足羽高校)  
☆山田 隆弘 (足羽高校)

●主将 ☆新人



街 交通至便の市内中心部

静 静かなビジネス街

憩 全室セミダブルベット

駐車場無料 (ご予約時にお申し付けください。)

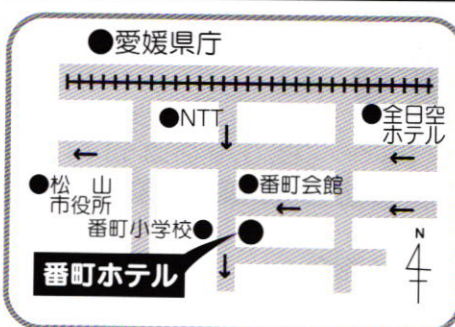

愛媛総合ビジネスホテル

# 番町ホテル

■宿泊料(税込)

シングル 平日 5,200円 休日 5,000円

ツイン 平日 9,400円 休日 9,000円

■チェックイン16時・チェックアウト10時

☎ 089-941-4351

FAX 089-941-4381

〒790-0002 松山市二番町4丁目3の3

# 東海ブロック

アスモ  
ジヤトコ・トランステクノロジー  
アラコ  
新日鐵名古屋  
大同特殊鋼  
東海興業  
豊田織機  
豊田工機

トヨタ自動車  
名古屋役所

三菱自動車岡崎  
コスモ石油四日市

中部電力三重  
日東電工  
富士通三重  
本田技研鈴鹿  
松下電子部品松阪  
三菱化学四日市  
三洋電機岐阜  
丸杉金属興業



## アスモ



〒431-0422  
静岡県湖西梅田390  
TEL.053-572-3311

チームNo.070

### ■チーム紹介

4年連続9回目の出場となります。出場回数と年だけが1つずつ増えていますが、勝ち星がなかなか増えないのが我がチームの現状です。今年も新戦力の加入もなく、去年と同じメンバーですが、一生懸命がんばりますのでヨロシクお願いします。

部長 長 曲田 吉光

### わが社の主力商品

私達の会社は自動車用のモータ製品を年間1億個生産しています。それらはワイパやパワーウィンド等、車の安全性や便利性を高めるために活躍しています。

### 選手

●主将 ☆新人

●田村 輝美 (伊東商業)  
山本 明靖 (豊川高校)  
神谷 秀康 (静岡大学)  
金子 司 (東京理科大学)  
西川 雅巳 (豊川高校)  
羽田野 啓人 (同志社大)

## ジヤトコ・トランステクノロジー



〒417-8585  
静岡県富士市今泉700-1  
TEL.0545-51-5295

チームNo.071

### ■チーム紹介

今年で全日本実業団大会への出場が24回目となります。88年に3位入賞以後は、ベスト16シードを守る戦いに終始しているように思います。幸いにも今年は新戦力を補強することができました。今回の補強は、若手もベテランも多いに刺激するもので、大きな相乗効果を期待しております。目標はベスト8入りです。運と力でベスト8の一角を崩すよう主将の中島を中心に頑張ります。ご声援よろしくお願い致します。

部長 長 伊藤 克文  
監督 後藤 和之  
コーチ 吉野 知昭  
マネージャー 吉野 知昭

### わが社の主力商品

自動変速機(AT&CVT)を通じて、車の排出ガス削減による地球環境保護への貢献はもちろん、安全で快適な走りやドライビングの楽しさを提供します。

### 選手

●主将 ☆新人

●中島 信頼 (東京高専)  
吉野 知昭 (工学院大)  
坂上 隆広 (高岡第一高)  
☆本田 和裕 (早大)  
鈴木 正博 (横浜商科大)  
清水 達也 (芦北高)  
長谷川 篤志 (静岡北高)  
山下 豪 (関東第一高)

## アラコ



〒470-0395  
愛知県豊田市吉原町上藤池25  
TEL.0565-52-4141

チームNo.072

### ■チーム紹介

全国430人のアラコファンの皆様へ。こんにちわ。今年はバドミントン経験者の加入もあり一層戦力を増すことが出来ました。エース田口を筆頭に背の高い明利、左利きの川村、ちょっとシャイな加藤、そして年齢に不安のある花井。こう言ったメンバーで戦い抜きます。昨年は超〜くじ運が良くベスト32に食い込む事が出来、張り切って会社に報告しちゃいました。今年もくじ運に掛けています。シングル川村に愛の手を...

部長 長 脇川 政己 (佐世保工業高等学校)  
監督 花井 謙吉 (名城大学)  
コーチ 田口 智一 (関東一高)

### わが社の主力商品

トヨタラウンドクルーザー、マイクロバスのコースター、黒猫ヤマトの宅急便クイックデリバリー、超小型電気自動車「エブリデーコムス」電気三輪車「エブリデー」

### 選手

●主将 ☆新人

●花井 謙吉 (名城大学)  
田口 智一 (関東一高)  
明利 貴 (関東一高)  
川村 幸司 (関東一高)  
☆加藤 康太 (城西高校)  
脇川 政己 (佐世保工業高等学校)  
池部 修二 (日田林高等学校)  
小田 浩孝 (球磨工業高等学校)



## 新日鐵名古屋

〒476-8686  
愛知県東海市東海町5-3  
TEL.052-603-7618

チームNo.073

### ■チーム紹介

みなさんこんにちは。2年連続出場となります、新日鐵名古屋です。実は我がチームは四国と関わりが深く、出場登録選手8名中3名が香川県出身です。その中でも特に2年目高木が燃えています。というのも、前回大会に参加できなかった悔しさを晴らすため。そしてもう一人。新人石川の活躍も期待大。今年もコートで、街で、熱いプレーをする事をチーム全員で目指す！

部 長／織田 和之 (京都大)  
監 督／坪井 英之 (倉敷工業高校)  
コ ー チ／納所 久夫 (伊勢工業高校)  
マネージャー／梅棹 照貴 (八代工業高校)

### わが社の主力商品

0.05mmから900mm厚の各種鋼板から、電線鋼管など、幅広く提供できる体制を整えている「鉄の総合創造基地」です。

### 選 手

●主将 ☆新人

●上 枝 伸 (高松工芸高校)  
案部 博史 (名城大学)  
内田 公明 (東海工業高校)  
小 島 知也 (高松工芸高校)  
☆石川 兼司 (名城大学)  
北川 貴次 (阿久比高校)  
佐々木 大輔 (阿久比高校)  
高木 竜太 (高松工芸高校)



## 大同特殊鋼

〒456-8570  
愛知県名古屋市中区六野一丁目2番5号  
TEL.052-871-2318

チームNo.074

### ■チーム紹介

愛知県リーグでは2部で、まだ下の方にいますが、キビシクても、ツラクても、クルシクても、好きだからガンバル!!と思っているのは監督だけではありません。チームの平均年齢は23才と若く、いろんな誘惑と戦っていて軌道修正が大変です。エース小川を追い越そうと必死の阿蘇品君が、どこまで伸びるか期待は大きい。今回を足がかりに全国の強豪チームと言われるための第一歩としたいです。

部 長／白橋 忠臣  
監 督／橋村 秀明  
マネージャー／賢生 恵美子

### わが社の主力商品

○重要自動車部品用特殊鋼材  
○鉄道用交差レール鋼鋼品  
○廃棄物処理など環境関連機械  
○航空機用チタン材料  
○チタンゴルフヘッド

### 選 手

●主将 ☆新人

●竹中 雅志 (名寄工高)  
賢生 和隆 (阿久比高)  
小 川 優 (御坊商工高)  
阿蘇品 昌 (八代東高)  
山崎 隆彦 (高知東工高)  
中尾 太一 (高知東工高)



## 東海興業

〒474-8688  
愛知県大府市長根町4-1  
TEL.0562-44-1500

チームNo.075

### ■チーム紹介

皆さん、こんにちは。東海興業チームです。昨年は惜しくもベスト16を逃し悔しい思いをしましたが今年は再び2部リーグに復活し盛り上がっている所です。さらに、新人稲垣を新たにに加え日々練習を頑張っています。せっかく波に乗っているところなので今年は再びベスト16を狙いたいと思います。あとは吉田監督のくじ運に頼るだけです。よろしくお願いします。

部 長／川 越 浩  
監 督／吉 田 努  
コ ー チ／吉 田 努  
マネージャー／武田 祐佳

### わが社の主力商品

ゴム・樹脂・ウレタン・強化樹脂複合材料を素材とした自動車部品、精密機械部品、建築材料等。主に自動車用ウェザーストリップ・モール・シートなど。

### 選 手

●主将 ☆新人

●馬場 直樹 (東亜大学)  
角藤 利明 (高岡工芸高)  
大竹 達裕 (岡崎城西高校)  
青木 伸也 (東亜大学)  
高原 栄治 (天理大学)  
☆稲垣 寿一 (近畿大学)  
清水 孝一 (名城大学)  
鎌田 正幸 (暁学園高校)



## 豊田織機

〒448-8671  
愛知県刈谷市豊田町2丁目1番地  
TEL.0566-22-2511

チームNo.076

### ■チーム紹介

こんにちは、豊田織機です。昨年は成績面では全面的に不本意な年でしたが、なぜかこの全日本実業団では満足できる結果を残すことができました。今年も期待の新人・小辻を加え、この相性のいい大会をいい雰囲気迎えることができました。おなじみの岩淵監督以下全員一丸となって美味しい酒が飲めるようがんばりますので、どうぞよろしくお願い致します。

部 長／岩淵 信司  
監 督／岩淵 信司  
コ ー チ／神山 紀雄  
マネージャー／南 幸子

### わが社の主力商品

2001年4月、トヨタL&F事業の販売部門を引き受け、世界No.1の総合物流機器メーカーをめざし新しいスタートを切りました。

### 選 手

●主将 ☆新人

●森崎 泰成 (八代東高)  
神山 紀雄 (岡崎城西高校)  
小 林 誠 (早稲田大学)  
知念 幸治 (沖縄工業高校)  
野 口 忍 (戸比高校)  
川田 健太郎 (八代東高校)  
☆小辻 宏倫 (八代東高校)  
岩淵 信司 (早稲田大学)

## 豊田工機

**TOYODA**

〒448-0032

愛知県刈谷市朝日町1-1

TEL.0566-25-5110

チームNo.077

### ■チーム紹介

皆さん、こんにちは。

今回で18年連続18回目の出場となります豊田工機です。

過去の大会では、'89年に第3位になりましたが、最近はベスト16以上入れるよう気合いを入れて練習して来ましたが、

皆さん、お手柔らかにお願いします。

部長／佐伯 外興昭 (福井大学)  
監督／石井 裕二 (専修大学)  
コーチ／田村 勝久 (専修大学)  
マネージャー／峰 登志郎 (日本大学)

### わが社の主力商品

工作機械、メカトロニクス製品、自動車部品他。

### 選手

●主将 ☆新人

●川島 一剛 (高岡第一高校)  
田村 勝久 (専修大学)  
三浦 由英 (金沢大学)  
中川 拓也 (金沢大学)  
島岡 正和 (岐阜大学)  
奥村 玄志 (金沢市立工業高校)  
石井 裕二 (専修大学)  
峰 登志郎 (日本大学)

## トヨタ自動車



〒471-0826

愛知県豊田市トヨタ町1

TEL.0565-28-2121

チームNo.078

### ■チーム紹介

こんにちは、トヨタ自動車バドミントン部です。チーム一丸となって一つでも多く勝てるように頑張りたいと思います。応援の程よろしく願います。

部長／松島 保 (富山商業高校)  
監督／福田 昭典 (中央大学)  
コーチ／滝田 智 (中央大学)

### わが社の主力商品

自動車、産業車両、住宅、マリン事業他

### 選手

●主将 ☆新人

●坂上 裕哉 (熊本学院大学付属高校)  
吉田 通 (高岡工芸高校)  
西山 大成 (熊本学院大学付属高校)  
和田 瞬 (川崎総合科学高校)  
末吉 智史 (柏原高校)  
塚本 雄一 (八代東高校)  
長江 一真 (柏原高校)  
小谷 優 (鹿児島商業高校)

## 名古屋市役所



〒466-0857

愛知県名古屋市中区三の丸三丁目1-1

TEL.052-961-1111

チームNo.079

### ■チーム紹介

今年もめでたく出場を果たすことができました。

4年連続の出場となりますが、初戦での敗退が続いておりますので今年こそは初戦を突破し、来年度以降の優勝に向けて足掛かりにしたいと思っています。

部長／加藤 正人  
監督／平野 博久  
コーチ／宮崎 芳和  
マネージャー／平野 敦子

### わが社の主力商品

現在、名古屋市の重要課題の一つにゴミ問題があります。当部でもゴミ減少のためにシャトルを壊さないようスマッシュを禁止することを検討中です。

### 選手

●主将 ☆新人

●青木 啓祐 (山守高校)  
平野 博久 (愛知県立大学)  
常包 泰樹 (東京大学)  
入谷 浩司 (東海大学)  
高桑 俊郎 (愛知学院大学)  
長縄 秀喜 (名古屋市立工業高校)  
家辺 貴博

## 三菱自動車岡崎



〒444-8501

愛知県岡崎市橋目町字中新切1番地

TEL.0564-31-3100

チームNo.080

### ■チーム紹介

はじめまして、三菱自動車岡崎です。去年女子チームが初出場を果たし、男子チームも負けじと今回は奮起し、念願の出場権を初めて獲得できました。ここ数年(十数年?)主力メンバーに変更がなく、30以上ばかりですが、ベテランの「テク」と「意地」で優勝…そりゃあ〜無理だあ〜…初戦突破を目指します。バドミントンでだめなら、夜の街で勝負だあ〜! よろしく願います。

部長／笠井 稔  
監督／米本 訓和  
コーチ／米本 勝如  
マネージャー／水谷 雄児

### わが社の主力商品

乗用車設計・開発の拠点である岡崎では、テストコースがありWRCドライバーの走行も見ることができます。グランディス、パジェロイオ等の生産もしております。

### 選手

●主将 ☆新人

●島津江 浩之  
米本 訓和  
米本 勝如  
松本 裕二  
越田 佳之  
内田 裕之  
日比野 邦彦  
窪田 一真



## コスモ石油 四日市

〒510-0022  
三重県四日市市大脇町1-1  
TEL.0593-54-8751

チームNo.081

### ■チーム紹介

今年で13年連続13回目の出場となる我がチーム。去年は久しぶりに2勝し、3回戦へと進みました。

今年は練習不足もあり予選でもヒヤヒヤドキドキの連続。しかしそこは常連の意地をみせ、なんとか予選を突破した。本大会に向け出来るだけ練習し、1つでも多く勝てる様にがんばりますので、対戦相手となられるチームの方、お手柔らかにお願いします。

部長／長谷川 輝和 (京都大学)  
監督／福田 伊佐治 (大垣工業高)  
マネージャー／中嶋 真理子

### わが社の主力商品

高い燃焼性を発揮するコスモハイオクガソリン“スーパーマグナム”や、地球にやさしいエンジンオイル“コスモリオ”シリーズ、他石油製品。

### 選手

●主将 ☆新人

●荒木 良之 (四日市中央工業高)  
野呂 雅也 (四日市工業高)  
川戸 真也 (四日市工業高)  
永坂 昌信 (伊勢工業高)  
東 孝一 (伊勢工業高)  
奥田 耕司 (伊勢工業高)  
中川 義明 (津工業高)  
大西 由高 (伊勢工業高)



## 中部電力 三重

〒514-8558  
三重県津市丸之内2番21号  
TEL.059-226-5555

チームNo.082

### ■チーム紹介

2年連続8回目の出場となります中部電力三重チームです。

過去には、唯一の1勝をしている我がチームですが、今大会は、少数精鋭で臨み、2勝目を目指します。

部長／西脇 善清 (四日市工業高等学校)  
監督／杉野 武 (四日市工業高等学校)

### わが社の主力商品

TRY・NEXT新たな競争時代を迎え、お客様の声に耳を傾けながら、より快適な明日のために知恵と情熱を注ぎ込みさまざまな事にトライしていく企業です。

### 選手

●主将 ☆新人

●奥野 浩 (伊勢工業高等学校)  
矢田 裕昭 (津工業高等学校)  
吉澤 信男 (尾鷲工業高等学校)  
伊藤 孝志 (津工業高等学校)  
前田 和哉 (栗野工業高等学校)  
東谷 慎 (宇治山田商業高等学校)

## 日東電工

NITTO DENKO 〒519-0193  
三重県亀山市布気町919  
TEL.05958-2-1151

チームNo.083

### ■チーム紹介

平均年齢29歳(若くもなく年寄りでもなく) 右利き5人左利き3人(多くもなく、少なくもなく) 三重県予選4位(強くもなく弱くもなく) 今年の中途半端なチームが本大会初戦突破を目指しやって来ましたが、本大会出場チームの皆様、この様なチームですが宜しくお願い致します。

部長／丹 通 雄  
監督／小川 隆志  
マネージャー／丹羽 香織

### わが社の主力商品

情報機器～医療まで、多岐にわたる分野に多くの製品を提供しています。亀山事業所では、半導体封止材料、回路基板を主に生産しています。

### 選手

●主将 ☆新人

●寺家 仙司 (津工業高校)  
豊田 浩 (四日市農芸高校)  
坂本 雄二 (四日市農芸高校)  
福島 和広 (四日市農芸高校)  
青木 博明 (亀山高校)  
阿曾 智起 (津工業高校)  
大澤 徹也 (四日市工業高校)  
前川 陽亮 (亀山高校)



## 富士通 三重

〒511-0118  
三重県桑名郡多度町御衣野1500  
TEL.0594-48-5511

チームNo.084

### ■チーム紹介

皆さんこんにちは。今年で4年連続4回目の出場となる富士通三重チームです。1・2年目は初戦敗退でしたが、昨年は3回戦まで勝ち進み、メンバーは調子に乗っています。ワンマンプレー大石・堅実プレー佐藤にご期待!!

部長／小山 堅二  
監督／有馬 康雄

### わが社の主力商品

当工場は半導体の次世代デバイスの開発及び試作を行っています。エレクトロニクスの急速な発展に対応し、最先端テクノロジーの半導体製品を供給しています。

### 選手

●主将 ☆新人

●大石 幸生 (四日市工業高校)  
佐藤 浩一 (四日市農芸高校)  
阿部 元信 (茗溪高校)  
若林 利広 (会津工業高校)  
出口 広明 (員弁高校)  
岡村 重寿 (桑名西高校)  
小松 周平 (会津工業高校)

## 本田技研 鈴鹿

**HONDA**  
The Power of Dreams

〒513-0847  
三重県鈴鹿市平田町1907  
TEL.0593-78-1212

チームNo.085

### ■チーム紹介

ベテラン主体のチームですが、一回戦突破を目指して頑張ります。中でも東選手は、全国大会、中部日本大会などに毎年出場し、力を付け、エースとして期待されています。県内の記録では、昨年の実業団バドミントン後期リーグ戦3部優勝。

部長／中川 誠  
監督／朝日奈 正光  
コーチ／東 太朗  
マネージャー／森下 武司

### わが社の主力商品

我社は、4輪、2輪を製造し、今年の4月にステップワゴンのフルモデルチェンジを発売しました。

### 選手

●主将 ☆新人

●東 太朗  
朝日奈 正光  
武藤 昭三  
石田 謙造 (四日市農芸高校)  
森下 武司 (四日市中央工業高校)  
松田 大吉郎  
井上 鉄也  
浜口 久克



## 松下電子部品松阪

〒515-8555  
三重県松阪市上川町大字大黒2460-1  
TEL.0598-28-3511

チームNo.086

### ■チーム紹介

またまた運よく全国大会にやってきました、松下電子部品松阪チームです。今回も目標は3回戦突破!! 県大会と同様、運も味方につけて明るく元気に頑張りたいと思いますので、よろしくお願いします。

部長／唐木田 司  
監督／福田 敏伸  
コーチ／酒徳 一利  
マネージャー／高尾 まり子

### わが社の主力商品

素材からの一貫した研究開発及び生産体制を有する各種スピーカ・電動装置を、グローバルに提供しています。

### 選手

●主将 ☆新人

●橋爪 孝文 (宇治山田商業高校)  
森本 博幸 (伊勢工業高校)  
酒徳 一利 (伊勢工業高校)  
梅村 一義 (伊勢工業高校)  
中川 祥一 (伊勢工業高校)  
福田 敏伸 (伊勢工業高校)

## 三菱化学 三菱化学 四日市

Good "Chemistry" for Tomorrow

〒510-8530  
三重県四日市市東邦町1番地  
TEL.0593-45-7325

チームNo.087

### ■チーム紹介

今年で28回目の出場となる三菱化学四日市バドミントン部です。年齢層の高い昨年のメンバーに新人植田を加えて若返りを図り、まずは初戦突破をめざし、チーム一丸となり頑張りたいと思います。対戦相手の皆様、よろしくお願いします。

部長／大倉 忠  
監督／森山 唯史  
コーチ／小林 信行  
マネージャー／森山 唯史

### わが社の主力商品

炭素関係から石油製品、医薬品、食品、肥料、ウレタン関係と、多岐に亘る総合化学会社です。

### 選手

●主将 ☆新人

●秋山 一弥 (四日市工業高校)  
荻田 昌昭 (伊勢工業高校)  
長谷川 勇吾 (鈴鹿専)  
☆植田 直人 (四日市工業高校)  
成瀬 幸宏 (名古屋大学)  
大倉 忠 (四日市工業高校)  
小林 信行 (宮川高校)  
森山 唯史 (津工業高校)

## 三洋電機岐阜

**SANYO**

〒503-0195  
岐阜県安八郡安八町大森180  
TEL.0584-64-4131

チームNo.088

### ■チーム紹介

今年も出場することが出来ました。予選では選手全員がいっぱい×2でしたが、これからの成長が楽しみな者ばかりです。全日本実業団に向けて、そして松山へ! イメージトレーニングの成果は如何に! ※1回戦で負ける様なら、生活指導からやり直します。

部長／中村 重信  
監督／宇都 千秋  
コーチ／奥原 陽子  
マネージャー／田上 頼子

### わが社の主力商品

半導体製品 (LSI, トランジスタ、液晶表示装置) 及び情報通信機器、CDなどの研究開発、設計、製造、販売、サービス

### 選手

●主将 ☆新人

●野田 勇 (岐阜県立岐阜工業高校)  
宇都 千秋 (岐阜県立岐阜工業高校)  
可兒 裕也 (岐阜県立岐阜商業高校)  
可兒 真一 (岐阜県立大垣工業高校)  
浅野 由裕 (岐阜県立岐阜商業高校)  
松浦 竹典 (岐阜大学)  
樋口 剛司 (金沢工業大学)  
角屋 順一



## 丸杉金属興業

〒500-8748  
岐阜市城東通5丁目5番地  
TEL.058-273-0111

チームNo.089

### ■チーム紹介

こんにちは。またやって来ました丸杉金属男子チームです。今年は新人の加入もなく、かわいい女の子チームの出場もなく淋しさを乗り越えて会場へ参りました。岐阜で丸杉の活躍を願っているみんなの為、主将中西を中心に、チーム一丸となつてがんばりたいとおもいます。新人はいなくても、長年の経験を生かしつつ、笑いもとつつ、はじけたいと思う今日この頃でございます。どうぞ応援よろしくお願いスマッシュ!!

部 長 <sup>すぎやま</sup> 杉山 <sup>ただくに</sup> 忠国  
監 督 <sup>とどき</sup> 戸崎 <sup>もちお</sup> 守雄  
マネージャー <sup>ふしな</sup> 吉永 <sup>くみこ</sup> 久美子

### 選 手

●主将 ☆新人

●中西 <sup>なかにし</sup> 孝文 (松阪大学)  
<sup>すずき</sup> 鈴木 <sup>きくお</sup> 菊夫 (愛知大学)  
<sup>いとう</sup> 伊藤 <sup>ひでのぶ</sup> 秀信 (松阪大学)  
<sup>おじま</sup> 小島 <sup>つかさ</sup> 司 (県立岐阜商業高校)  
<sup>まつもと</sup> 松本 <sup>まさゆき</sup> 雅之 (松阪大学)  
<sup>ふかだ</sup> 深田 <sup>しげお</sup> 茂雄 (松阪大学)

### わが社の主力商品

建設資材、鋼材の生産・加工、  
建設用機械器具資材の販売。  
建設施工、設計監理、土木建  
設施工、鋼構造物設計施工。

部活動などで出遅れた君へ・・・

## 追いつくための東進カリキュラム!

Rapid  
Study  
System

残り少ない時間を何倍にも

## 高速学習できる速習受講システム

1年間で3年分、4年分にもなる。誰もが待ち望んでいた高速学習法。  
それが東進の速習受講システムです。

東進松山市駅校

089-921-0770

競技バドミントンの本質に迫る唯一の専門誌

# Badminton MAGAZINE

★B5判/毎月22日発売/定価720円★年間購読料(1年間12冊分)8640円(税込)

### 定期購読のご案内

送料小社負担。特別定価の差額はいただきません。

◆お申し込みは 電話で 03-3238-0939 FAXで 03-3238-0084  
インターネットで <http://www.bbm-japan.com>



体育とスポーツの総合出版  
ベースボールマガジン社

〒101-8381 東京都千代田区三崎町3-10-10 最寄りの書店でご注文ください。お取り寄せできます。  
◆代引宅配でのご注文は ☎0257(80)1231 FAX0257(80)1232へ。(送料380円)

## 近畿ブロック

東レ滋賀

日本IBM野洲

B WAY

京都市消防局

京都府庁

島津製作所

松下電子部品京都

三菱自動車京都

NTT西日本大阪

大阪ガス

コスモ石油堺製油所

三洋電機大東

塩野義製薬

阪急電鉄

松下高槻

松下電器大阪

松下電子部品大阪

新日鐵広畑

住友金属関西

東芝姫路

三菱重工神戸

三菱電機伊丹

大和製衡

### 東レ滋賀

‘TORAY’

〒520-8558

滋賀県大津市園山1丁目1番1号

TEL077-533-8020 (代表)

チームNo.090

部長/太田 堅

監督/吉居 秀

コーチ/宇野 忠男

マネージャー/小坂元 由香

選手

●主将 ☆新人

福岡 健一 (大原簿記専門学校)

岡田 耕作 (野洲高校)

宇野 忠男 (比叡山高校)

宮崎 誠二 (比叡山高校)

岸谷 征典 (岡山大学)

南 昭宏 (野洲高校)

楠居 正樹 (彦根工業高校)

吉居 秀 (彦根工業高校)

#### ■チーム紹介

F君「毎度おおきに！東レ滋賀チームです。」A氏「何だコノヤロー！」F君「いやいや、怒らないでくださいよ。これはチームの紹介だから東レの紹介しないと・・・。A氏「分かった。東レは今年創立75周年じゃー。」F君「そういうのじゃなくてチームの紹介ですよ。」A氏「いくぞコノヤロー！1・2・3ダー」F君「意味分かん。とにかくチーム一丸となって、一つでも多く勝つ様頑張ります」

#### わが社の主力商品

家庭の水道水をおいしくしたり、海水を淡水に変えたり、池の水をきれいにしたり・・・。快適な水環境を作り出す東レの膜技術”トレローム”是非使ってください！

### 日本IBM野洲

IBM

〒520-2392

滋賀県野洲郡野洲町市三宅800

TEL077-588-2511

チームNo.091

部長/梅本 一寛 (京都大学)

監督/田中 治和 (福井県立春江高校)

コーチ/遠藤 幸雄 (滋賀県立守山高等学校)

マネージャー/村西 友子 (守山市立守山女史高等学校)

選手

●主将 ☆新人

磯田 茂和 (延暦寺学園私立比叡山高等学校)

塩田 晃二 (延暦寺学園私立比叡山高等学校)

花田 正喜 (和歌山県立和歌山工業高校)

侯木 淳一 (鹿児島県立川内商工高等学校)

伊藤 治生 (神戸大学)

田中 治和 (福井県立春江高校)

梅本 一寛 (京都大学)

木下 寿則

#### ■チーム紹介

本大会出場権獲得のため、3月には北陸で強化合宿。年々高齢化が進み、少ないメンバーで練習を重ねてきましたが、そこは我社が誇るコンピューターの知恵で、代表権を獲得できました。今のバドミントンは、“e-BADMINTON”です！

#### わが社の主力商品

Aptiva, e-Business, ThinkPad、各種パソコン

### B WAY

BADMINTON  
SOFTTENNIS  
PRO SPORTS  
SHOP  
B WAY

〒616-8157

京都府京都市右京区太秦御所ノ内町2-48

TEL075-882-2799

チームNo.092

部長/山本 秀樹 (大阪経済大学)

監督/山本 秀樹 (大阪経済大学)

選手

●主将 ☆新人

市井 隆文 (龍谷大学)

平野 耕司 (同志社大学)

平 英文 (天理大学)

谷 藤 準 (天理大学)

小島 賢一 (龍谷大学)

#### ■チーム紹介

今大会が初出場となります。京都府の国体選手市井・平野の単複を軸に天理大卒の平・谷藤・龍谷大卒のルーキー小島を加えて少数ではありますが1つでも多く勝利を手にしたいと思っております。チームとしての練習が月に数回しかなく、個人の意識が非常に大切になります。バドミントン専門店ですのでプロ意識とその誇りを持ってこの大会に挑戦します。

#### わが社の主力商品

ヨネックス・ミズノ・ゴーセン他各メーカーのラケット・シューズウェアを取り揃えております。日本バドミントン専門店会 (PSV) もよろしくお願ひします。

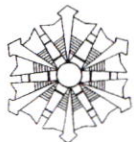

## 京都市消防局

〒604-0931

京都市中京区押小路通河原町西入榎木町450番地の2  
TEL075-231-5311

チームNo.093

### ■チーム紹介

われら京都市消防局チームは久しぶりの全日本出場となります。過去10年間の間に3回出場していますが、初戦突破は難しく1回戦で姿を消す残念な結果に終わっております。しかし、今年こそは何とか初戦突破を目標に、消防人魂を前面に押し出し、不屈の闘志で会場全体にアピールしていきたいと思ひます。

部 長／田中 博  
監 督／市田 悦万  
コ ー チ／辻 米英  
マネージャー／畠中 孝行

### わが社の主力商品

『安全・安心のまち21世紀京都みんなで築く災害に強いまち・ひと・組織』をスローガンに京都市民のために日夜業務に励んでおります。

### 選 手

●主将 ☆新人

梶原 大助  
北村 伸  
酒人立 昌弘  
平井 清資  
木田 善和  
村田 宣  
大辻子 了二  
物部 秀樹



## 京都府庁

〒602-8570

京都市上京区下立売通新町西入  
TEL075-451-8111

チームNo.094

### ■チーム紹介

3年連続8回目出場の京都府庁バドミントン部の男子チームです。前回、念願の全国大会1回戦突破を果たし、今年はそれ以上の成績を残したいと、密かに野望を抱いて練習に励んでいます。また、今回は、初めて男女アベック出場となり、華やかな選手団を編成して松山にやって参りました。先ずは、女子チームと同じ会場という幸先の良い抽選を引き当て頑張りたいと思ひます。皆さん、お手やわらかにお願いします。

部 長／山本 明 (立命館大学)  
監 督／遠藤 和美 (米子高校)  
マネージャー／西川 浩 (京都工芸繊維大学)

### わが社の主力商品

京都府は奈良の県境から日本海まで南北に長く、春夏秋冬どの季節でも1000年の古都の京都市内だけでなく府内のいたる所で見どころがあります。是非おいでください。

### 選 手

●主将 ☆新人

遠藤 和美 (米子高校)  
山本 明 (立命館大学)  
西川 浩 (京都工芸繊維大学)  
中井 哲弘 (京都府立大学)  
高橋 正治 (鳥取大学)  
村上 英明 (日本大学)  
吉田 慎 (福井大学)  
阿部野 剛 (立命館大学)



## 島津製作所

〒604-8511

京都市中京区西ノ京桑原町1  
TEL075-823-1111 (代)

チームNo.095

### ■チーム紹介

第51回全日本実業団バドミントン選手権大会の開催おめでとうございます。我チームは、7年ぶりくらいにやっと新人が1名はいり、毎年平均年齢があがっていたのをようやくストップさせる事ができました。これを機にフレッシュな気持ちで大会に臨みます。

部 長／山本 紘史  
監 督／西村 睦喜  
コ ー チ／高安 博正  
マネージャー／山下 豊誠

### わが社の主力商品

「科学技術で社会に貢献する」を社是とし、計測、分析装置、医用機器、航空機器、産業機械など、多種の装置を製造しています。

### 選 手

●主将 ☆新人

戸田 浩之 (東北大学)  
山田 航也 (八幡高校)  
守山 知毅 (亀岡高校)  
山下 豊誠 (京都大学)  
井上 昇 (比叡山高校)  
斉藤 清代巳 (西京商業高校)  
上田 岳 (比叡山高校)



## 松下電子部品京都

〒611-8585

京都府宇治市木幡西中25番地  
TEL0774-32-1111

チームNo.096

### ■チーム紹介

第51回全日本実業団バドミントン選手権開催おめでとうございます。我チームは、京都大会より16年連続で出場しております。しかし主力メンバーは仙台大会から変わらず年々平均年齢が上がるばかりですが、監督を含め皆、気持ちは16年前と変わることなく元気です。初戦突破をめざし試合を楽しみたいと思ひますので、対戦チームの皆さんお手柔らかにお願いします。

部 長／野崎 文夫  
監 督／久保 正人  
コ ー チ／辻本 勉  
マネージャー／山本 朋子

### わが社の主力商品

アルミ電解コンデンサ、タンタル電解コンデンサ、機能性コンデンサを世界中の皆様へPanasonicのブランドで提供させていただいております。

### 選 手

●主将 ☆新人

山岸 武泰 (洛陽工業高校)  
太田 智一郎 (城南高校)  
谷本 和宏 (正強高校)  
瀬尾 賢次 (洛東高校)  
矢田 昌則 (城陽高校)  
宮澤 久男 (八幡工業高校)  
金光 泰男 (洛陽工業高校)  
福井 宏次 (洛南高校)



## 三菱自動車京都

〒616-8501

京都府京都市右京区太秦巽浜町1番地  
TEL.075-864-8000

チームNo.097

### ■チーム紹介

今年もまたまたやって来ました三菱自動車京都男子チームです。今年もチームみんな気合いが入っていて、練習に練習を重ねチーム全体でパワーアップした僕達の若さあふれるプレーで頑張りたいと思います。昨年はあと一步の所で日本リーグ2部のチームに負けて大変くやしい思いをしました。今年こそ今年こそベスト16目指し頑張りますので、皆さんよろしくお祈いします。

部長／三宅 巧  
監督／佐々木 正司  
コーチ／三澤 哲也  
マネージャー／石津 正明

### わが社の主力商品

ダイムラー・クライスラーの伝統を受け入れ、三菱は再生いたします。その第一段として6月末にはSUVで新しいジャンルの車を安価で皆様にお届けいたします。乞うご期待下さい。

### 選手

●主将 ☆新人

●原田 卓 (茨木西高校)  
西村 祐喜 (比叡山高校)  
宇野 哲治 (比叡山高校)  
小森 康幸 (比叡山高校)  
森本 兼行 (比叡山高校)  
勝方 努 (東山高校)  
曾宮 鋭展 (茨木西高校)  
岡田 文伸 (比叡山高校)



## NTT西日本大阪

〒552-0007

大阪府大阪市港区弁天1-2-12  
TEL.06-6575-5311

チームNo.098

### ■チーム紹介

体脂肪コンピの川口・松井がみごとにビルドアップ！一宮はとうとうボディビルの大会に参戦、ベテラン勢と監督は夏に向け、皆で何を目指してのかわかんないぐらいに、トレーニングを重ねてきました。「バドミントンは筋力だ」と勘違いしたまま本大会を向かえましたが、このまま頂点を目指し頑張ります。ご観戦のみならず、「バドミントンは何が大事か」を我がチームの戦いぶりでお考えください。

部長／廣木 正倫  
監督／松井 峰生 (近畿大学)  
コーチ／岸田 明宏 (近畿大学)  
マネージャー／本庄 正典 (ハワイ大学)

### わが社の主力商品

県内の市外通話がグリーンとお得なスーパーケンタくん！さらに「市内」も「県内市外」もマイラインプラスでNTT西日本を登録するとさらにお得に。

### 選手

●主将 ☆新人

●渡辺 哲義 (筑波大学)  
平井 達也 (京都産業大学)  
橋本 敏信 (立命館大学)  
川口 馨士 (比叡山高校)  
松井 充 (関東学院大学)  
一宮 孝一 (筑波大学)



## 大阪ガス

〒541-0046

大阪府大阪市中央区平野町4-1-2  
TEL.06-6205-4679

チームNo.099

### ■チーム紹介

昨年は、チャレンジリーグを脱退し、全日本実業団に照準を合わせ日々練習して来ました。明地・森本もこの1年でかなり成長しました。ベテランの早水・大井も健在です。やはり目標はベスト16。一戦一戦気を抜かず、全力を尽くします。

部長／吉里 文雄  
監督／早水 栄司  
コーチ／西野 幸雄  
マネージャー／園部 一彦

### わが社の主力商品

給湯・コンロ・床暖房・浴室乾燥・空調・発電etc全ておまかせください。大阪ガスは総合エネルギーを皆様にお届けします。

### 選手

●主将 ☆新人

●大井 貴夫 (関西学院大学)  
早水 栄治 (茨木工業高校)  
田中 真平 (茨木工業高校)  
明地 清貴 (姫路工業高校)  
森本 功 (姫路工業高校)  
横納 正 (科学技術学園)  
園部 一彦 (明治大学)  
福井 裕之 (茨木工業高校)



## コスモ石油堺製油所

〒592-8551

大阪府堺市築港新町3丁目16番地  
TEL.0722-45-8551

チームNo.100

### ■チーム紹介

全国の皆さん、こんにちは。私達コスモ石油(株)堺製油所は、今回で11回目の出場となります。今大会では、一戦一戦、全力でぶつかり精一杯頑張りたいと思います。とりあえずは「1回戦突破」を目指しますので、応援よろしくお願いします。

部長／藤岡 大明  
監督／西野 研司  
コーチ／楠戸 春則  
マネージャー／松本 恭子

### わが社の主力商品

スーパーアンチノック性・燃焼性・洗浄性。全てが、スーパーな加速体感ガソリン。コスモハイオクガソリン「スーパーマグナム」

### 選手

●主将 ☆新人

●井口 尚登 (大成高校)  
西野 研司 (星林高校)  
篠田 和孝 (那賀高校)  
前久保 智司 (大成高校)  
楠戸 春則 (吉備高校)  
西井 兼一 (堺工業高校)  
増田 精三 (姫路工業大学)

**三洋電機大東**  
**SANYO** 〒574-8534  
 大阪府大東市三洋町1-1  
 TEL.072-872-2121

チームNo.101

### ■チーム紹介

ベテラン勢の10回表彰が終わり一区切りついた我がチーム。世代交代が順調に進み徐々に主力選手の平均年齢も20歳代半ばまで若返る事が出来ました。これまで全日本ではなかなか結果を出す事が出来ませんでしたが今年こそ小笠原、田島の両エースを中心に少しでも長く道後温泉？いや試合会場に残れるよう頑張ります。

出場の各三洋電機チーム共々よろしくお願いします。

部 長／久保田 義弘  
 監督／江 木 浩  
 マネージャー／金子 正人

### わが社の主力商品

"STILL&MOTION思いのま  
 まに"  
 次世代デジタルディスクカ  
 メラ(ID shot)他 IT・マル  
 チメディア関連商品

### 選 手

●主将 ☆新人

●岩崎 正彦  
 江 木 浩  
 亀 山 徹  
 小笠原 圭吾  
 金子 正人  
 海瀬 直紀  
 田 島 豪  
 岩橋 大輔



## 塩野義製薬

〒553-0002  
 大阪府大阪市福島区鷺洲5-12-4  
 TEL.06-6458-5861

チームNo.102

### ■チーム紹介

男子チームは、今大会で6年連続通算19回目の出場となり、第38回大会以来出場しているベテラン4人が功労賞を受賞します。

部員は男女合わせて約40名からなり、今年で創部43年を迎えます。部員の殆どが初心者から始めてバドミントンにはまっています。

過去の最高は3回戦進出ですが、功労賞に花をそえるためにも、まずは初戦突破を目指してがんばります。ご声援、よろしくお願い致します。

部 長／佐藤 彰彦 (東京大学)  
 監督／玉木 芳雄 (彦根工業高校)  
 コーチ／地主 豊 (茨木工業高校)  
 マネージャー／長井 正彦 (神戸高専)

### わが社の主力商品

シオノギは、常に人々の健康を守るために必要な最も良い薬を提供しています。ポポンS、新セデス錠、パイロン各種、シオノギS胃腸薬、入れ歯にコレクト各種。

### 選 手

●主将 ☆新人

●玉木 芳雄 (彦根工業高校)  
 佐藤 彰彦 (東京大学)  
 竹内 寿和 (尼崎工業高校)  
 中島 弘司 (滋賀総合高専職訓)  
 幸野 薫 (西野田工業高校)  
 吉野 秀男 (泉尾工業高校)  
 中村 陽介 (京都大学)  
 ☆中山 誠也 (岡山大学)



## 阪急電鉄

〒530-8389  
 大阪府大阪市北区芝田1-16-1  
 TEL.06-6373-5331

チームNo.103

### ■チーム紹介

昨年の3回戦敗北の屈辱を思い、一年間練習に励みました。今年も新人の補強はなく、チームの平均年齢も徐々に上がってききましたが、チーム一丸となって頑張りますのでよろしくお願いします。

部 長／小野 俊雄  
 監督／蔵本 英二

### わが社の主力商品

阪急電車オリジナルグッズ  
 「チョコQ」「スイートBOX」  
 など続々発売中です！

### 選 手

●主将 ☆新人

●佐藤 俊哉 (茨木工業高校)  
 蔵本 英二 (茨木工業高校)  
 大野 孝二 (摂津高校)  
 嶋津 祐司 (笹岡工業高校)  
 椎屋 美津生 (柏原高校)



## 松下高槻

〒569-1193  
 大阪府高槻市幸町1-1  
 TEL.0726-82-7518

チームNo.104

### ■チーム紹介

今大会で9年連続22回目の出場となります。昨年は初戦で敗退しましたが、今年はひとつでも多く試合が出来るよう、ベストを尽くしたいと考えております。全国からの精鋭チームのみなさん、どうぞよろしくお願い致します。

(旧チーム名：松下電子工業)

部 長／山本 貞夫  
 監督／仲田 康英  
 コーチ／仲田 康英  
 マネージャー／松尾 和尋

### わが社の主力商品

あなたとともに 豊かな21世紀を！光とエレクトロニクスに関するキーデバイス全般を取り扱っております。ご用命はぜひ当社へ半導体、照明関連商品、映像素子

### 選 手

●主将 ☆新人

●国信 建臣  
 小 山 顕  
 福井 武司  
 安宅 穂和  
 松尾 和尋  
 片野 寿昭  
 山本 貞夫  
 仲田 康英



## 松下電器大阪

〒571-8505  
大阪府門真市松生町1-4  
TEL.06-6906-2775

チームNo.105

### ■チーム紹介

我チームは年々高齢化が進み今年も新人加入がなく相変わらずのチーム編成で望む事となりました。

しかしながら、選手一人ひとりの持ち味を思う存分発揮し、ベスト16入りを目指します。

部 長／山口 昭彦 (柏原高校)  
監 督／山口 昭彦 (柏原高校)  
コ ー チ／山川 正一 (茨木工業高校)  
マネージャー／大平 義博 (枚方西高校)

### わが社の主力商品

デジタル放送が思う存分楽しめるBSデジタルハイビジョンテレビTH-32D10、あなたのパソコンライフを快適にするAVノートパソコン「人(ヒト)」

### 選 手

●主将 ☆新人

●常山 康一 (枚方高校)  
山口 昭彦 (柏原高校)  
常山 兼二 (柏原高校)  
大平 義博 (枚方西高校)  
大川原 暁夫 (柏原高校)  
山崎 雅也 (柏原高校)  
中角 好男 (大阪工業大学)  
山川 正一 (茨木工業高校)



## 松下電子部品大阪

〒571-8506  
大阪府門真市大字門真1006番地  
TEL.06-6908-1101

チームNo.106

### ■チーム紹介

ここにちは、松下電子部品大阪バドミントンチームです。昨年はチームとして10回目の出場をはたし、成績も初の3回戦まで駒を進め満足のいく結果を残す事ができました。今年はさらにその上を目指し、チーム一丸となつてがんばりたいと思います。

P.S.赤澤シリーズ第4弾 赤澤選手ショート不良でリハビリ中(松山にはなあ、ええ思い出があんねん… 赤澤選手兼トレーナー談)

部 長／吉良 正也  
監 督／長山 武弘 (大阪府立大学)  
コ ー チ／長谷 浩道 (茨木工業高校)  
マネージャー／安達和友美 (京都文教短期大学)

### わが社の主力商品

松下電子部品は豊かな未来を創る先端機器の電子部品をお客様のニーズに合わせて提供しております。

### 選 手

●主将 ☆新人

●見市 幸司 (柏原高校)  
長山 武弘 (大阪府立大学)  
名川 達弥 (中央大学)  
長谷 浩道 (茨木工業高校)  
武藤 英司 (岡山大学)  
赤澤 建樹 (淀川工業高校)  
三村 幸司 (大阪桐蔭高校)  
村木 康之 (伊勢工業高校)



## 新日鐵広畑

〒671-1188  
兵庫県姫路市広畑区富士町1番地  
TEL.0792-36-1001

チームNo.107

### ■チーム紹介

本大会に出場することを目標にし今年で9年連続32回出場することができました。

初戦突破に向けチーム一丸となって戦いますので対戦チームの皆様よろしくお願ひします。

部 長／藤井 浩二  
監 督／塩 飽 初  
コ ー チ／平松 重吉  
マネージャー／広岡 輝男

### わが社の主力商品

冷薄鋼板・自動車用鋼板・家電用鋼板・食缶用鋼板・建築用鋼板等信頼性高い薄板製品。

### 選 手

●主将 ☆新人

●山磨 和弘 (倉敷工業高校)  
柴 靖規 (東播工業高校)  
宮本 直哉 (飾磨工業高校)  
宮本 貴弘 (別所高校)  
曾我部 博光 (京都コンピュータ学院)  
塩 飽 初 (倉敷工業高校)  
石原 泰祐 (福山大学)  
早川 吉明 (姫路工業高校)



## 住友金属関西

〒660-0856  
兵庫県尼崎市東向島西の町1番地  
TEL.06-6466-6153

チームNo.108

### ■チーム紹介

一戦一戦、頑張り一生けんめいプレーします。どうか、よろしくお願いします。

部 長／内田 俊輔  
監 督／斉藤 正博  
マネージャー／梅本 彰

### わが社の主力商品

鉄道車両品、チタン、ステンレスパイプ、アルミホイール。

### 選 手

●主将 ☆新人

●原 利信  
梅津 裕一  
恵良 哲哉  
大久保 正信  
斉藤 正博  
梅本 彰

## 東芝姫路

**TOSHIBA** 〒671-1262  
兵庫県姫路市余部区上余部50  
TEL.0792-71-6000

チームNo.109

### ■チーム紹介

みなさんこんにちは、3年連続3回目の出場となりました東芝姫路です。昨年は初戦で敗退しましたが今年はチーム全員一丸となって1回戦突破を目指して頑張りたいと思います。皆様よろしくお願ひします。

部 長 <sup>あきよし えいいち</sup> 長／<sup>おおかわ たけし</sup> 穂吉 英一  
監 督 <sup>ふじもと たつや</sup> 大 川 猛  
コ ー チ <sup>に はら ただし</sup> 藤本 達也  
マネージャー／☆新 原 禎

### わが社の主力商品

当事業所は東芝で2番目の規模を誇る工場で、半導体、液晶ディスプレイ、カラープラウン管を生産しています。

### 選 手

●主将 ☆新人

●<sup>きたの ひでき</sup> 北野 英基  
<sup>おおかわ たけし</sup> 大 川 猛  
<sup>なまき てるや</sup> 生木 照也  
<sup>なまき としひと</sup> 生木 稔人  
<sup>あしたに つとむ</sup> 芦 谷 勉  
<sup>こばやし みきお</sup> 小林 幹男  
<sup>おおつか あつし</sup> 大 塚 篤  
☆<sup>きしおか おさむ</sup> 岸 岡 治

## 三菱重工神戸

〒652-8585  
兵庫県神戸市兵庫区和田崎町1-1-1  
TEL.078-672-5618

チームNo.110

### ■チーム紹介

昨年が最後の全国大会と覚悟していましたが、今年も何とか来る事が出来ました。しかも春期リーグ戦の3位入賞という「おまけ」付きで。この勢いに乗じて何とか一つでも上に勝ち上がりたいと思います。皆一つずつ歳を重ねましたが、「かわす」バドミントンは健在です。それでは皆さん我々のプレーをお楽しみに。

部 長 <sup>ひらかわ かつひこ</sup> 平川 克彦  
監 督 <sup>せがわ きんや</sup> 瀬川 欽也  
コ ー チ <sup>とりい まさひろ</sup> 鳥井 正洋  
マネージャー／<sup>よつや まこと</sup> 四ッ谷 誠

### わが社の主力商品

船舶、宇宙機器、発電プラント、環境装置、スポーツ・レジャー施設、料金機械など機械に関することなら何でもやっています。

### 選 手

●主将 ☆新人

●<sup>はやし とよひこ</sup> 林 豊彦 (兵庫工業高校)  
<sup>ひらい だいそう</sup> 平井 大三 (同志社大学)  
<sup>むらかみ いくお</sup> 村上 郁夫 (茨木工業高校)  
<sup>ただ とみひろ</sup> 多田 智浩 (加古川西高校)  
<sup>ひらかわ かつひこ</sup> 平川 克彦 (九州大学)  
<sup>なかい たかひろ</sup> 中居 孝廣 (育英高校)  
<sup>なかもつき はじめ</sup> 肝 月 肇 (三菱職業養成校)  
<sup>たかやま としかず</sup> 高山 敏一 (神戸高専)

## 三菱電機伊丹

〒661-8661  
兵庫県尼崎市塚口本町8-1-1  
TEL.06-6491-8021

チームNo.111

### ■チーム紹介

今年も新人が入らず、平均年齢が上がる一方ですが、一戦一戦を粘り強く、ガッツとチームワークで精一杯頑張りたいと思います。

部 長 <sup>さくま しゅういち</sup> 佐久間 秀一 (慶応大学)  
監 督 <sup>まつもと やすのり</sup> 松本 泰典 (同志社大学)  
コ ー チ <sup>まつもと やすのり</sup> 松本 泰典 (同志社大学)  
マネージャー／<sup>えとう かおり</sup> 江藤 香織 (昭和女子高校)

### わが社の主力商品

光センサー及び周辺機能部品、送・変・配電プラント・システム製品、ビーム応用機器、各種通信機器、画像情報機器、その他電子応用機器。

### 選 手

●主将 ☆新人

●<sup>かわた やすのり</sup> 河田 保憲 (高松工芸高校)  
<sup>つばい みつあき</sup> 坪井 光明 (水島工業高校)  
<sup>こだま たかゆき</sup> 児玉 貴之 (柏原高校)  
<sup>わかぎ やすたか</sup> 若木 保孝 (関西大学)  
<sup>しらはた ひとる</sup> 白旗 悟 (新居浜高校)  
<sup>まつもと やすのり</sup> 松本 泰典 (同志社大学)

## 大和製衡

〒673-8688  
兵庫県明石市茶園場町5-22  
TEL.078-918-5501

チームNo.112

### ■チーム紹介

全国のみなさん、こんにちは。大和製衡です。今年で19年連続19回目の出場となりました。部員数が減少し苦しい時期が続いておりましたが今年も新人が1名入りかなり若返ってまいりました。本大会におきましては一戦一戦を大事に戦い昨年の教訓を生かし、そして復活の足がかりが出来るよう頑張る所存です。最後になりましたが本大会のご成功を心よりお祈ります。

部 長 <sup>たきぐち りょういち</sup> 長／<sup>やまもと まさる</sup> 滝口 良一  
監 督 <sup>う えだ みずほ</sup> 山 本 勝  
マネージャー／上田 瑞穂

### わが社の主力商品

計量システム総合メーカーです。工業生産用・商用・家庭用。ハカリとその周辺機器のご用命はぜひ大和へ！大好評のカード型体脂肪計・新発売の内臓脂肪計も宜しく。

### 選 手

●主将 ☆新人

●<sup>う えだ よしあき</sup> 上田 圭顕 (東播工業高校)  
<sup>やまもと まさる</sup> 山 本 勝 (関西大学)  
<sup>ふじもと じゅんいち</sup> 藤本 純一 (甲南大学)  
<sup>きだ ひであき</sup> 木田 英明 (近畿大学)  
<sup>いがらし まさる</sup> 五十嵐 勝 (天理大学)  
<sup>おくぼろ けいすけ</sup> 奥洞 桂介 (川西緑台高校)  
<sup>よこた えいじ</sup> 横田 英士 (神戸学院大学)  
☆<sup>かわの りょうじ</sup> 川野 良二 (関西大学)

# 中国ブロック

日立金属鳥取  
川鉄マシナリー  
倉敷市役所  
松下電器岡山  
三菱自動車・水島  
NKK福山



海洋電子広島  
広島市役所  
トクヤマ  
徳山市役所  
日本製紙岩国



## 日立金属鳥取

〒689-1121  
鳥取県鳥取市南栄町70-2  
TEL.0857-53-6022

チームNo.113

### ■チーム紹介

こんにちは、日立金属鳥取です。今回で2年ぶり5回目の出場となります。年々、平均年齢だけ上がって来ており、最近は楽しみながらバドミントンをしているのが実状です。とりあえず目標は初戦突破。対戦チームの皆様、宜しくお願いします。

部長／<sup>ゆちと まなぶ</sup>由本 学  
監督／<sup>ゆちと まなぶ</sup>由本 学  
コーチ／<sup>にしむら さとし</sup>西村 聡

### わが社の主力商品

時代の先端を走り続けて情報社会に貢献する積層部品、アイソレータ、フェライトコア等の電気・電子部品の開発・設計・製造。  
環境にもやさしい工場です。

### 選手

●主将 ☆新人

●<sup>みよし しんじ</sup>三村 伸二 (近畿大学)  
<sup>にしむら さとし</sup>西村 聡 (鳥取西工業高校)  
<sup>もりやま けんたろう</sup>森山 健太郎 (鳥取城北高校)  
<sup>ゆちと まなぶ</sup>由本 学 (鳥取工業高校)



## 川鉄マシナリー

〒712-8074  
岡山県倉敷市水島川崎通り1丁目  
TEL.086-447-4525

チームNo.114

### ■チーム紹介

8年連続出場のチームです。昨年はエースの不調、他選手の怪我に泣かされ、ベスト64と不本意な成績でした。今年は高知OP優勝の三好を軸に予選全勝の石本、田中学、若手の田中敬をからめて1戦1戦頑張りたいと思います。全国の皆様よろしく御願います。

部長／<sup>ふじい こうし</sup>藤井 浩史  
監督／<sup>のだ しゅうじ</sup>野田 修嗣  
コーチ／<sup>みよし けんじ</sup>三好 研二  
マネージャー／<sup>いしもと かずとよ</sup>石本 一豊

### わが社の主力商品

リポート製品から環境問題製品まで幅広くお客様のニーズに応えられる様頑張るプロフェッショナル集団の会社です。

### 選手

●主将 ☆新人

●<sup>みよし けんじ</sup>三好 研二 (県立岡山工業高校)  
<sup>まさき しょう</sup>吉田 正輝 (岡山理科大学付属高校)  
<sup>いしもと かずとよ</sup>石本 一豊 (岡山理科大学付属高校)  
<sup>のだ しゅうじ</sup>野田 修嗣 (岡山理科大学付属高校)  
<sup>たなか まなぶ</sup>田中 学 (県立水島工業高校)  
<sup>たなか けい</sup>田中 敬 (県立倉敷工業高校)  
<sup>とよだ ゆういち</sup>豊田 雄一 (県立倉敷工業高校)



## 倉敷市役所

〒710-8565  
倉敷市西中新田640番地  
TEL.086-426-3030 (総合案内)

チームNo.115

### ■チーム紹介

昭和36年度に地元倉敷市で開催されたが為に出場出来た第11回大会に初出場して以来、40年ぶりに2回目の出場で、初めて予選を勝ち抜いて?の参加となります。(県大会奇跡的に3位)  
特色は、速球主体の本格派右腕坂本、変化球主体のクセ者内川、期待のルーキーガッツ岡の先発3本柱に加え、相手のリズムを惑わす話術主体ベテラントリオ(居垣、大源、鷺原)とタイプの異なる個性豊かな老若混合チームです。

部長／<sup>たかよし のぶお</sup>高吉 信雄 (岡山大学)  
監督／<sup>おだ ともかず</sup>織田 友和 (高松農高)  
コーチ／<sup>ふじむら つよし</sup>藤原 強 (笠岡工高)  
マネージャー／<sup>いししい じろう</sup>石井 二郎 (笠岡商高)

### わが社の主力商品

倉敷市は人口43万人の岡山県第2の都市です。そして、観光の町としても知られています。市役所は住民票から道路管理までさまざまなサービスを行っています。

### 選手

●主将 ☆新人

●<sup>さかもと まさひこ</sup>坂本 昌彦 (笠岡高)  
<sup>うちかわ りょうたろう</sup>内川 良太郎 (笠岡高)  
<sup>だいがん かつひこ</sup>大源 勝彦 (倉敷東中)  
<sup>いがき いく</sup>居垣 育 (山陽高)  
<sup>さざはら しずのり</sup>鷺原 静則 (山陽高)  
<sup>おか かずひろ</sup>岡 和宏 (岡山大学)  
<sup>おおにし たつお</sup>大西 龍雄 (川崎医療福祉大学)  
<sup>だいがん まなぶ</sup>大源 学 (倉敷南高)



## 松下電器岡山

〒709-0893  
岡山県岡山市東平島1360  
TEL.086-297-3001

チームNo.116

### ■チーム紹介

5回目の出場となる松下電器岡山です。メンバーは昨年同様の30~40代の選手ですが、なんとか戦力を維持して本大会に望む事が出来ました。持てる力を十分発揮し思う存分戦いたいと思いますのでどうぞ宜しくお願い致します。

部 長／石戸 祐介 (津山工業高校)  
監 督／那須 哲太郎 (水島工業高校)  
コ ー チ／樋口 正幸 (水島工業高校)  
マネージャー／河本 健二 (津山工業高校)

#### わが社の主力商品

ますます進歩するナショナル・パナソニック製品をよろしく願います。

### 選 手

●河本 健二 (津山工業高校)  
福田 哲 (玉野光南高校)  
吉田 優男 (瀬戸南高校)  
末田 真一 (津山商業高校)  
樋口 正幸 (水島工業高校)  
那須 哲太郎 (水島工業高校)  
石戸 祐介 (津山工業高校)

●主将 ☆新人



## 三菱自動車・水島

〒712-8501  
岡山県倉敷市水島海岸通1-1 工場計画Gr  
TEL.086-444-4158

チームNo.117

### ■チーム紹介

3年連続3日目の出場の三菱自動車水島です。昨年は1回戦で敗退しましたが今年はチーム全員リベンジに燃えています。今年も勤務の関係上全員での練習は出来なかったが個々にトレーニングを積んで来ました。今大会も一戦一戦、悔いを残さないようベストを尽くしたいと思います。どうぞよろしくお願いします。

部 長／小宮 久昭 (倉敷工業高校)  
監 督／前田 雅美 (倉敷工業高校)  
コ ー チ／中村 美樹 (倉敷工業高校)  
マネージャー／中野 政宏 (倉敷工業高校)

#### わが社の主力商品

ランサーセディア、ランサーエボリューションVII、ディオン、ディンゴ、トップBJなどの生産を行っています。御購入よろしく願います。

### 選 手

●三宅 伸介 (倉敷工業高校)  
西岡 大宗 (瀬戸南高校)  
山名 正晃 (瀬戸南高校)  
藤井 大輔 (倉敷工業高校)  
前田 雅美 (倉敷工業高校)  
中野 政宏 (倉敷工業高校)  
片山 雅博 (岡山大学)  
☆赤尾 大助 (日田林高校)

●主将 ☆新人



## NKK福山

〒721-8510  
広島県福山市鋼管町1番地  
TEL.0849-45-3278

チームNo.118

### ■チーム紹介

8年連続出場となる今年は、久々に若手が3名入り平均年齢がぐっと下がりましたが、精神年齢もぐっと下がりました。新人中ノ瀬はパチンコ好き。青井は女好き。本田は・・・良く解りません。しかし今大会はもうすぐシニアの内田、淡路谷がチームの雑用を一身に引き受け、少しおとなになった守安、片山を軸に過去最高の成績を収める様頑張ります。

部 長／前田 巧 (倉敷工業高校)  
監 督／田上 義美 (倉敷工業高校)  
コ ー チ／梅月 隆 (倉敷工業高校)  
マネージャー／佐藤 嗣隆 (倉敷工業高校)

#### わが社の主力商品

表面処理鋼板、厚板、uOE鋼管、レールなどの各種鉄鋼製品。網構造、船舶、海洋開発分野の設計。新材料製品、エレクトロニクス関連、総合都市開発など。

### 選 手

●内田 貴 (境港工業)  
淡路谷 浩 (東北大学)  
守安 孝二 (倉敷工業)  
片山 済 (倉敷工業)  
村尾 明紀 (名古屋大学)  
☆中ノ瀬 康博 (山陽高校)  
☆青井 崇 (水島工業)  
☆本田 智章 (水島工業)

●主将 ☆新人



## 海洋電子広島

〒737-0161  
広島県呉市郷原町字一ノ松光山2507-915  
TEL.0823-77-1241

チームNo.119

### ■チーム紹介

今年で11回目の出場となる海洋電子広島です。昨年はなんと夢のベスト16入りを達成してしまいました。今回はシード権を死守するべく海を渡って松山へのり込みます。20歳が1人、あと全員シニアというチーム編成ですが、お互いカバーしながら味なチームワークをお見せします。どうぞよろしくお願い致します。

部 長／橋本 始 (広島県立工業高校)  
監 督／住岡 照行 (広島県立工業高校)  
マネージャー／住岡 照行 (広島県立工業高校)

#### わが社の主力商品

防衛庁(主に海上自衛隊)の艦船及び航空機搭載の航法・通信情報機器のメンテナンスを主に、それらの開発・設計・製造

### 選 手

●内山 昌弘 (広島修道大学)  
川田 輝夫 (広島工業大学)  
森山 拓哉 (広島工業大学)  
河面 哲郎 (広島国泰寺高校)  
横見 考昭 (広島市立工業高校)  
住岡 照行 (広島県立工業高校)

●主将 ☆新人



## 広島市役所

〒730-8586

広島市中区国泰寺町一丁目6番34号  
TEL.082-245-2111

チームNo.120

### ■チーム紹介

13回連続の出場となります広島市役所です。県予選直前に芸予地震に見舞われましたが、無事出場を果たすことができました。

初出場以来、ほとんど不動のメンバーですが、年々渋さを増すベテランらしいプレーで、大会を少しでも盛り上げたいと思いますのでよろしくお願いし

ます。抽選会から気合いを入れて、目指すはベスト32!

部 長／梶原 伸之  
監 督／後藤 茂  
コ ー チ／尾崎 清  
マネージャー／山音 武士

### わが社の主力商品

21世紀の広島幕開けを飾るにふさわしく、広島初の地下街が4月にオープンしました。都市像である「国際平和文化都市」の具現化を目指しています。

### 選 手

●主将 ☆新人

●山 領 篤 (福岡大学)  
尾 崎 清 (広島大学)  
佐々木 和義 (可部高校)  
中村 克司 (広島大学)  
藤田 康二 (工学院大学)  
林 哲也 (広島井口高校)  
守田 弘幸 (関西大学)  
山音 武士 (広島修道大学)



## トクヤマ

〒745-8648

山口県徳山市御影町1-1  
TEL.0834-21-4326

チームNo.121

### ■チーム紹介

苦しい県予選を突破し、2年ぶり3回目出場のトクヤマです。

過去2回は、初戦敗退の結果に終わっています。メンバーは変わらず、平均年齢が上がり、体力は落ちていくという現状ではありますが、今大会では、全員一丸となって100%の力を出し切り、完全燃焼したいと思っていますので、よろしくお願いします。

部 長／植野 敏行 (徳山工業高校)  
監 督／松本 研一 (南陽工業高校)  
コ ー チ／田中 康行 (南陽工業高校)  
マネージャー／松尾 聡 (徳山工業高校)

### わが社の主力商品

・多結晶シリコン  
・各種セメント  
・家庭用除湿剤「水とりぞうさん」  
・高性能プラスチックサッシ

### 選 手

●主将 ☆新人

●田中 康行 (南陽工業高校)  
内山 正也 (下松工業高校)  
義松 信昭 (柳井工業高校)  
松本 研一 (南陽工業高校)  
松尾 聡 (徳山工業高校)  
植野 敏行 (徳山工業高校)  
水津 良道 (徳山工業高校)



## 徳山市役所

〒745-8655

山口県徳山市岐山通1-1  
TEL.0834-22-8439

チームNo.122

### ■チーム紹介

7年連続7回目の出場。若手も着々と力をつけており、主力選手をいかにカバー出来るかが、上位進出のわかれ目か。今年は、松山市で開催され、地元に近いこともあり、多数の応援団がくりだす予定?。年一度の晴れ舞台。精一杯頑張りますので、よろしくお願いします。

部 長／磯村 祥一  
監 督／有吉 一男  
コ ー チ／山東 寿  
マネージャー／山本 真琴

### わが社の主力商品

山口県の徳山市。瀬戸内海国立公園の一角に位置し、海の幸・山の幸に恵まれており、周南臨海工業地帯の中心都市として発展を続けています。徳山においでませ。

### 選 手

●主将 ☆新人

●福田 正彦 (徳山高校)  
沖 貞雄 (柳井工業)  
田内 正彦 (筑波大学)  
秋元 直幸 (徳山工業)  
大竹 新人 (山口大学)  
山本 謙介 (山口大学)  
新原 達規 (徳山工業)  
☆北川 勇 (山口大学)



## 日本製紙岩国

〒740-0003

山口県岩国市飯田町2-8-1  
TEL.0827-24-6222

チームNo.123

### ■チーム紹介

最近では珍しく2年連続の出場となりました。ここ数年新入部員が入ってこないのはもとより、主力の1人である選手を転勤で失う最悪の事態となっています。しかしこの選手層の薄さからの危機感により逆に気合いが入り、予選では高橋和、木村、中山が頑張り勝ち事が出ました。これから世代交代を進め若手中心のメンバーで戦って行こうと思います。

部 長／臼井 正徳  
監 督／高橋 和也 (柳井工業高校)  
コ ー チ／室井 伸夫 (柳井工業高校)  
マネージャー／宮岡 崇 (岩国工業高校)

### わが社の主力商品

岩国工場では主に上質紙、コート紙を生産しており、上質紙としてNPL上質、GE-SWなど、コート紙でNPLコート、ユーライト、ネプチューンなどがあります。

### 選 手

●主将 ☆新人

●木村 雄一 (柳井工業高校)  
高橋 良明 (美弥工業高校)  
高橋 和也 (柳井工業高校)  
室井 伸夫 (柳井工業高校)  
宮岡 崇 (岩国工業高校)  
黒木 長美 (岩国工業高校)  
中山 整 (柳井工業高校)  
千同 英治 (柳井工業高校)

# 四国ブロック〈愛媛を除く〉

MMOA

香川県庁

川崎重工

四国電力



高松市役所

タダノ

高知市役所



MMOA

〒762-0015

香川県坂出市大屋富町3095-379

TEL.0877-57-3068

チームNo.124

## ■チーム紹介

2年連続2回目の出場を果たしたモアです。

前年度は初出場ですベスト32に入ることが出来ました。今年は即戦力の加入で1つでも多く勝てるよう、チーム一丸となり戦いたいと思います。ご声援、宜しくお願い致します。

部長／<sup>ふじわら まこと</sup>藤原 誠人 (日本大学)  
監督／<sup>ふじわら まこと</sup>藤原 誠人 (日本大学)  
コーチ／<sup>のだ まさお</sup>野田 雅雄 (大阪経済大学)  
マネージャー／<sup>のだ まさお</sup>野田 雅雄 (大阪経済大学)

### わが社の主力商品

シャトルコックはもちろん、世界初のAIR (エア) パドミントンシューズも販売しています。高品質第一低価格第一を合言葉に頑張っています。

## 選手

●主将 ☆新人

●<sup>ふじわら まこと</sup>藤原 誠人 (日本大学)  
<sup>のだ まさお</sup>野田 雅雄 (大阪経済大学)  
<sup>もりかわ たけし</sup>森川 剛史 (坂出工業高校)  
<sup>かみうち たくや</sup>神内 卓也 (坂出工業高校)  
☆<sup>おくた たかし</sup>奥田 貴士 (高松商業高校)



香川県庁

〒760-8570

香川県高松市番町4丁目1番10号

TEL.087-831-1111

チームNo.125

## ■チーム紹介

出場回数20数回を誇る四国の古豪(?)です。今年も優勝を目指してがんばります。

部長／<sup>まなべ つよし</sup>真 鍋 剛  
監督／<sup>かがり まさき</sup>香川 正樹  
コーチ／<sup>にしお しゅうじ</sup>西尾 修治  
マネージャー／<sup>おおやま てるひろ</sup>大山 彰広

### わが社の主力商品

四国にきたなら、香川県に行きこんびらさんに参いり、さぬきうどんを食べまい。

## 選手

●主将 ☆新人

●<sup>にしお しゅうじ</sup>西尾 修治  
<sup>とよし まさと</sup>豊島 正人  
<sup>かがり まさき</sup>香川 正樹  
<sup>なかもと ひとし</sup>中元 仁  
<sup>おおやま てるひろ</sup>大山 彰広  
<sup>なかにし みつる</sup>中西 充  
<sup>こだま けんじ</sup>児玉 賢二  
<sup>よしだ しゅうじ</sup>吉田 就二



川崎重工

〒762-8507

坂出市川崎町1番地

TEL.0877-46-8823

チームNo.126

## ■チーム紹介

当チームは、10年前に同好会として再発足し、25年ぶりに復帰加盟しました。

チームの特色は、ベテランが丁寧につなぎ、若手が大胆に攻めるタイプのチームです。

今回、全国大会出場は初出場ですが、大舞台で上がらないよう頑張りたいと思います。

部長／<sup>おかだ せつひろ</sup>岡田 節博 (三崎高等学校)  
監督／<sup>ますだ のぶゆき</sup>増田 信幸 (坂出工業高等学校)  
コーチ／<sup>まつなが ひろむ</sup>松永 弘 (鳴門工業高等学校)  
マネージャー／<sup>まつなが ひろむ</sup>松永 弘 (鳴門工業高等学校)

### わが社の主力商品

船舶 (タンカー・コンテナ船・LPG運搬船・LNG運搬船・自動車運搬船等) 建造及び海洋機器製造

## 選手

●主将 ☆新人

●<sup>まつなが ひろむ</sup>松永 弘 (鳴門工業高等学校)  
<sup>おかだ せつひろ</sup>岡田 節博 (三崎高等学校)  
<sup>ますだ のぶゆき</sup>増田 信幸 (坂出工業高等学校)  
<sup>たきぐち さとし</sup>滝口 賢 (坂出工業高等学校)  
<sup>やまだ ひろまさ</sup>山田 浩正 (坂出工業高等学校)



## 四国電力

〒760-8573

香川県高松市丸の内2番5号

YONDEN

TEL.087-821-5061

チームNo.127

### ■チーム紹介

今回の出場が4年連続4度目となる我が四国電力バドミントン部。今年は2人の新人が当部に入部することとなり、一段と活性化が進んでいます。いつも惜しいところで勝利を逃していますが、今年こそは4度目の正直で初勝利を目指します。

部長／細木 義喜  
監督／今井 敏典  
コーチ／阿部 真理枝 (津田塾大学)  
マネージャー／田島 佳奈 (土佐女子短期大学)

### わが社の主力商品

コア・ビジネスである電気事業を一層強化しつつ、新たな事業領域の開拓に挑戦しています。

### 選手

●主将 ☆新人

●立田 祥章 (慶應義塾大学)  
杉本 和也 (高知東工業高校)  
吉崎 雅士 (新田高校)  
大前 健次 (坂出工業高校)  
西村 和剛 (中央大学)  
筒井 省晶 (高知西高校)  
尾崎 弘幸 (高松工芸高校)  
山下 聡 (九州大学)



## 高松市役所

〒760-8571

香川県高松市番町一丁目8-15

TEL.087-839-2011

チームNo.128

### ■チーム紹介

平成元年の岡山大会以来の出場になります。選手は当時のままで、高齢化の一途で、今大会でも1回戦突破が最大の目標です。この大会が松山市で開催されるため、四国のチームとして花を添える意味だけで参加しますので、県予選の結果はそれなりのものです。全日本都市職員バドミントン大会を高松市で開催した際に参加された市役所チームの方々とお会いできることを楽しみに会場へ参ります。

部長／入江 隆 (関西学院大学)  
監督／栗田 康市 (香川大学)  
マネージャー／栗田 康市 (香川大学)

### わが社の主力商品

「瀬戸の都・高松」の標語を、中核市となり、2001年を迎えたことから、「笑顔あふれる人にやさしいまち・高松」になりました。機会があれば、是非お寄りください。

### 選手

●主将 ☆新人

●中西 功 (高松第一高校)  
向谷 久喜 (坂出工業高校)  
☆高橋 有人 (香川大学)  
☆伏見 真 (高松中央高校)  
大久保 進 (高松工芸高校)  
太田 辰見 (多度津水産高校)  
今 滝 誠 (高松工芸高校)  
日笠 利夫 (高松東高校)



## タダノ

〒761-0185

香川県高松市新田町甲34番地

TEL.087-839-5555

チームNo.129

### ■チーム紹介

今年で13年連続13回目の出場となりますタダノです。平成6年から3年連続でベスト16に入っていましたが、その後は振るわずに終わっているの、久しぶりにガンバリョーと思っています。どうぞよろしく願いします。

部長／大藪 修二  
監督／吉田 一人  
コーチ／加藤 建義  
マネージャー／池下 幸智代

### わが社の主力商品

トラッククレーン・ラフター  
ラインクレーン・オールテレ  
ークレーン・高所作業車・  
活線作業車・穴掘建柱車・橋  
梁点検車など

### 選手

●主将 ☆新人

●田中 純一 (高松商業高校)  
中村 亨 (高松第一高校)  
田中 治 (高松商業高校)  
佃 和也 (高松工芸高校)  
吉田 一人 (大阪大学)  
加藤 建義 (志度商業高校)



## 高知市役所

〒781-0270

高知県高知市長浜6459番地

TEL.088-842-1171

チームNo.130

### ■チーム紹介

昨年は待望の1勝を挙げることが出来ました。今年も昨年以上の成績を残すべく練習に励んでおりますが、地元四国での開催でもありますので何とか2勝を、と考えています。連続参加も続けながら、大会を楽しみたいです。連続3回通算5回目の参加となります。選手6名中4名が消防勤務の消防軍団です。

部長／南部 雅章 (高知西高校)  
監督／沖原 光明 (神戸大学)  
コーチ／広瀬 敏安 (須崎工業高校)  
マネージャー／森本 智代 (共立女子大学)

### わが社の主力商品

来年は「よさこい高知国体」が開催されます。南国高知です。9月に南国市で開催されます、全日本社会人選手権大会にも是非おいで下さい。

### 選手

●主将 ☆新人

●横田 幸雄 (高知工業高等学校)  
秋山 真之 (高知学芸高校)  
出口 忠彦 (高知高専)  
岩本 正和 (高知学芸高校)  
広瀬 敏安 (須崎工業高校)  
沖原 光明 (神戸大学)

# 九州ブロック

北九州市役所

ベスト電器

日本ビソー



三菱重工長崎

三菱電機長崎

YKK九州



## 北九州市役所

〒803-8501

福岡県北九州市小倉北区城内1-1

TEL.093-582-2221

チームNo.131

### ■チーム紹介

わが北九州市役所は、現在全九州市役所大会で3連覇中です。全日本実業団バドミントンは、福岡大会以来の出場となります。わがチームのエースは、全日本シニア40代シングルス準優勝！目標は3回戦進出。チーム一丸となって頑張ります。みなさんよろしくお願ひします。

部 長／奥田 哲朗  
監 督／有田 仁志  
コ ー チ／堂山 武  
マネージャー／和田 将洋

### わが社の主力商品

北九州市では、7月4日～11月4日まで北九州博覧祭が開催されます。九州におこしの際は、ちょっと足をのばして、北九州まで。

### 選 手

●主将 ☆新人

●水口 明彦 (戸畑工業高校)  
堂山 武 (若松商業高校)  
勝部 龍平 (科学技術学園)  
田代 憲治 (若松高校)  
宮崎 賢一 (九州工業大学)  
安藤 祐介 (九州大学)



## ベスト電器

〒810-8639

福岡県福岡市中央区那ノ津2丁目10-5

TEL.092-732-7514

チームNo.132

### ■チーム紹介

今年男子は、選手の入替は殆どありませんが、韓国からの崔相範をコーチとし男子の練習がハードなものとなり、選手もたくましくなっているの参加です。中国より若手の楊曉栄選手が入部し外国人2名の体制となりました。シングルスにおいて、副島選手が昨年以上に力を付けて今年は、何勝出来るか楽しみです。ダブルスにおいては、崔選手を中心に組み立てていき、上位進出を目指し頑張ります。

部 長／森 裁美 (福岡大学)  
監 督／清水 文武 (上海体育技術学院)  
コ ー チ／崔 相範 (韓国体育大学)

### わが社の主力商品

家電販売、北海道から沖縄まで日本最大のネットワークで展開しています。「24時間修理相談システム」でベスト電器はサービスもベストをめざします。

### 選 手

●主将 ☆新人

●副島 浩史 (京都産業大学)  
清水 文武 (上海体育技術学院)  
崔 相範 (韓国体育大学)  
宮田 典明 (東亜大学)  
川崎 大造 (日本大学)  
木谷 修 (近畿大学)  
楊 曉栄 (南京体育学院)  
北田 葆光 (福岡大学)



## 日本ビソー

〒851-2108

長崎県西彼杵郡時津町日並郷3788

TEL.095-882-8500

チームNo.133

### ■チーム紹介

8年連続、8回目の出場を果たすことができました。日本ビソーバドミントン部です。前回、東京大会では善戦虚しく非常に悔しい思いをしました。この悔しさをバネに、日々鍛錬を重ね古川、永田を軸に今回は新人田中の加入で、何としても3回戦突破べくチーム一丸となって戦います。全国のみなさん どうぞよろしくお願い致します。

部 長／山村 洋史  
監 督／高比良 達成  
コ ー チ／三浦 久利

### わが社の主力商品

超高層化するビルの外壁メンテナンスに使用する、作業用ゴンドラや自動窓拭きロボットなどが主力製品です。(新宿都庁舎、横浜ランドマーク等で活躍)

### 選 手

●主将 ☆新人

●下釜 紀幸 (瓊浦高校)  
長浦 正義 (瓊浦高校)  
三浦 久利 (瓊浦高校)  
古川 勝也 (創成館高校)  
☆田中 悠也 (創成館高校)  
永田 圭田 (福岡大学)  
高比良 達成 (長崎工業高校)



## 三菱重工長崎

〒850-8610

長崎県長崎市飽の浦町1番1号

TEL.095-828-4630

チームNo.134

### ■チーム紹介

三菱重工長崎です。

昨年は50回連続出場ということで特別功労賞を戴きましたが、健闘虚しく1回戦敗退となりました。今回は“新生三菱重工長崎”の第1歩であり、選手一丸となって良いスタートを切りたいと思っています。

“これからも頑張ろう!三菱重工長崎!!”

部 長/田中 貞夫 (環浦高校)  
監 督/今積 英樹 (諫早商業高校)  
コ ー チ/中野 和雄 (長崎西高校)  
マネージャー/長谷川 恵子 (活水高校)

### わが社の主力商品

船舶(新造船、客船、修繕船)、  
陸船用ボイラー、陸船用蒸気  
タービン、舵取装置、推進器、  
ゴムタイヤ機械、地熱発電プ  
ラント

### 選 手

●主将 ☆新人

●馬場 寿宏 (長崎工業高校)  
大津 俊一 (長崎工業高校)  
田中 功 (長崎工業高校)  
岩崎 剛 (環浦高校)  
堤 大作 (諫早高校)  
村島 昇 (八代東高校)  
吉岡 健二 (大村工業高校)  
今積 英樹 (諫早商業高校)



## 三菱電機長崎

〒852-8004

長崎県長崎市丸尾町6番14号

TEL.095-864-2456

チームNo.135

### ■チーム紹介

私達三菱電機長崎チームは、全員一丸となってベスト32を目指してがんばりたいと思います。

地元の方、長崎の三菱電機に絶大なご声援をよろしくお願いします。

部 長/江口 忠道  
監 督/小林 正昭  
コ ー チ/川久保 暢宏  
マネージャー/中山 和久

### わが社の主力商品

我々三菱電機長崎場所では、  
大型回転機、オーロラビジョ  
ン、大型冷凍機の生産におい  
て、業界をリードすべく、毎日  
の生産に取り組んでいます。

### 選 手

●主将 ☆新人

●森山 良一 (環浦高校)  
高月 俊光 (環浦高校)  
本山 隆幸 (長崎工業高校)  
末長 幸治 (環浦高校)  
久保 真一 (日大高校)  
久家 弘一郎 (佐世保工業高校)  
藤田 清広 (夢海高校)  
中山 和久 (長崎工業高校)



## YKK九州

〒866-8511

熊本県八代市新港町1-10

TEL.0965-37-1111

チームNo.136

### ■チーム紹介

出場9回目、創部9年目となりました。厳しい練習で鍛え上げた成果を発揮して、2度目の優勝にチャレンジします。最後の瞬間まであきらめない、粘りと根性で戦います。どうか皆様の力強いご声援を宜しくお願い致します。

部 長/宮崎 源仁  
監 督/村中 陽介  
コ ー チ/RIIONNY MAINAKY

### わが社の主力商品

九州のほぼ中央に位置して、  
住宅用・ビル用サッシ、カー  
ポート・門扉・フェンス等の  
エクステリア製品を全国各  
地へ供給いたしております。

### 選 手

●主将 ☆新人

●霜上 和宏 (日本体育大学)  
村中 陽介 (日本体育大学)  
RIIONNY MAINAKY (シリワンギ高校)  
古井 博高 (熊本学園大学付属高校)  
花田 政文 (芦北高校)  
平松 孝浩 (日本体育大学)  
田上 良治 (熊本学園大学付属高校)  
土田 真義 (八代東高校)

快適さを考えると、住まいはやっぱり電化住宅

# 電化住宅

#### 安 心

火を使わないので、  
お年寄りやお子さまにも安心。

#### 経 済 的

割安な電気料金メニューで、  
光熱費がさらに削減。

#### ク リ ー ン

燃焼ガスが出ないので  
室内はいつもさわやか。

電化住宅ってどんな家?



YONDEN

四国電力株式会社 松山支店 市場開発課

〒790-8540 松山市湊町6丁目6の2 TEL089-946-9782

# 創造「夢ある限り」……

日本バドミントン専門店会が企画・開発したオリジナルグッズ  
プロが自信を持ってお奨めします。

**YONEX.**

**FD**  
[Shukal Japet]

**GOSEN**

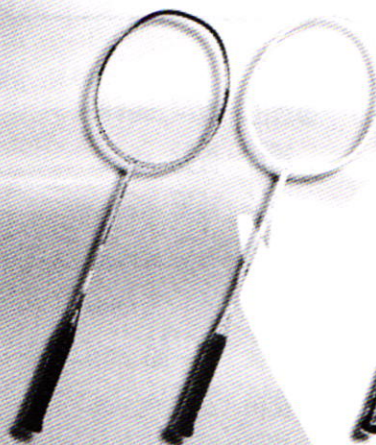

**TI-7**  
¥21,000

**AEROTUS BP-06 LONG**  
¥15,000



**FD-2001 Ti Boron**  
¥16,000

**FD-2001 Ti Super Long**  
¥14,000



**BPG-01**  
¥15,000



**T1 愛**  
肘に優しく  
衝撃吸収。  
¥1,200



**弾丸**  
反発力に驚異のパワー。  
¥900



**耐力**  
耐久性が優れた  
ハイクオリティガット。  
¥900



**Mizuno.**  
マスタークロスFD  
<Open Price>



**YONEX.**  
**BPS-400**  
¥8,500



**FD-SX**  
¥2,800

**FD-EX**  
¥2,500

**FD-DX**  
¥2,000

**KNOCKER-WX**  
¥1,800

**KNOCKER-X**  
¥1,500

**KNOCKER-X2**  
¥1,200

## 日本バドミントン専門店会

札幌 ラケットショップ スガワラ  
旭川 イトスポーツ  
帯広 スポーツプラス  
青森 ラケットショップ ササキ  
岩手 ラケットハウス OISPO  
宮城 ラケットショップ 広瀬  
秋田 ラケットショップ ABC  
山形 ラケットショップ 山形  
福島 リトルビル  
茨城 ラケットショップ SWING  
埼玉 ラケットショップ キャビン

埼玉 ラケットハウス グリッパ  
千葉 ビークスポーツ  
東京 ウエンブレ  
東京 ミノヤスポーツ  
東京 RBTイテムラ  
東京 ラケットショップ フジ  
神奈川 ハローダックススポーツ  
山梨 甲府ラケットショップ  
新潟 プロショップ サイトスポーツ  
富山 ラケットショップ 富山  
石川 スポーツショップ マツダ

福井 フレンドスポーツ商会  
長野 バニスボックス  
愛知 ラケットショップ ノナカ  
京都 ラケットショップ イテムラ  
滋賀 プロショップ シャトル  
京都 プロスポーツショップ B.WAY  
大阪 ラケットショップ クレセント  
兵庫 イノコザスポーツ  
奈良 STATUS SHOP B.B.A  
兵庫 スポーツショップ タツミ  
鳥取 フタバスポーツ

島根 スポーツショップ ほしの  
岡山 トッププロスポーツ  
広島 杉山スポーツ  
山口 ムネスエスポーツ  
徳島 イツキスポーツ  
香川 プレイヤーズクラブ  
愛媛 ラケットショップ ハマナカ  
高知 スポーツショップ フットワーク  
福岡 スポーツ あいしん  
長崎 グリーンスポーツ  
熊本 体育堂 ラケットワークス Wai Wai  
鹿児島 スポーツショップ バード

# 四国ブロック〈愛媛県〉

YONDEN愛媛

愛媛県庁

四国ガス



**YONDEN愛媛**

〒790-8540

愛媛県松山市湊町6丁目6-2

TEL.089-946-9707

チームNo.137

## ■チーム紹介

今回初出場のYONDEN愛媛です。地元開催ということもあり、練習にも熱を入れ、初戦突破に向け全力で戦います。今年は新人も入部しましたので、彼の活躍に期待しています。

部 長／細木 義喜

監 督／永井 元

コ ー チ／中平 繁博

マネージャー／宇都宮 渚 (八幡浜高等学校)

## わが社の主力商品

電気と夢と安心を、まごころこめて送ります。

## 選 手

●主将 ☆新人

●永井 元 (東予工業高等学校)

古川 智 (高松高等学校)

門田 知親 (松山工業高等学校)

羽藤 敏弘 (今治北高等学校)

酒井 浩史 (広島大学)

成川 正治 (上浮穴高等学校)

阿久根 昭彦 (松山商業高等学校)

☆清水 貢 (新居浜東高等学校)



**愛媛県庁**

〒790-8570

愛媛県松山市一番町4丁目4番地2

TEL.089-941-2111 (内線3388)

チームNo.138

## ■チーム紹介

我がクラブは昨年、何年か振りに新人が入りましたが、クラブ全体では高齢化への道をたどるばかりで大変厳しい状況にあります。しかし、コートの中では年齢より若々しいプレー、誰にも負けないバドミントンへの情熱と長年の経験を武器にして、初出場で初戦突破を目指して精一杯頑張りたいと思いますので宜しくお願いいたします。

部 長／名智 満 (岡山大学)

監 督／名智 満 (岡山大学)

コ ー チ／楠 孝文 (松山商業高等学校)

マネージャー／三島 正樹 (松山商科大学)

## わが社の主力商品

ミカン、道後温泉、瀬戸内しまなみ海道で知られる愛媛県です。「共に創ろう 誇れる愛媛」を合言葉に魅力あるふるさとづくりを目指し、日々努力しております。

## 選 手

●主将 ☆新人

●楠 孝文 (松山商業高等学校)

筒井 徹矢 (愛媛大学)

三島 正樹 (松山商科大学)

渡辺 昭生 (広島大学)

逢坂 和則 (九州大学)

伊藤 史朗 (琉球大学)



**四国ガス**

〒794-8611

愛媛県今治市南大門町2丁目2-4

TEL.0898-32-4500

チームNo.139

## ■チーム紹介

今年で3回目の出場となりました四国ガス愛媛です。今回は愛媛県松山市で開催ということで、地元ですので、はるかしくないように、精一杯プレーをして、昨年のベスト32より良い成績を残せるように頑張りたいと思っています。そして全国から集まるトップレベルのバドミントンが松山の中で見られることを楽しみにして、皆様方の気迫あふれるプレーに期待しています。

監 督／山内 寛

コ ー チ／武智 英治

マネージャー／木暮 秀雄

## わが社の主力商品

都市ガスは私達の生活になくてはならないエネルギーの一つです。そして約一年半後に始まる天然ガス転換に向かって会社が一つにまとまっています。

## 選 手

●主将 ☆新人

●安永 圭一 (松山大学)

武智 英治 (松山大学)

塩路 正人 (今治南高校)

宮本 直人 (松山大学)

☆竹村 真人 (松山大学)

☆公文 亮太 (高知高専)

木暮 秀雄 (早稲田大学)

山内 寛 (広島工業大学)

## 試合結果

チーム名( ) VS チーム名( )

種別	選手名	スコア	選手名
		—	
複1		( ) $\begin{pmatrix} - \\ - \\ - \end{pmatrix}$ ( )	
複2		( ) $\begin{pmatrix} - \\ - \\ - \end{pmatrix}$ ( )	
単1		( ) $\begin{pmatrix} - \\ - \\ - \end{pmatrix}$ ( )	
単2		( ) $\begin{pmatrix} - \\ - \\ - \end{pmatrix}$ ( )	
単3		( ) $\begin{pmatrix} - \\ - \\ - \end{pmatrix}$ ( )	

## 試合結果

チーム名( ) VS チーム名( )

種別	選手名	スコア	選手名
		—	
複1		( ) $\begin{pmatrix} - \\ - \\ - \end{pmatrix}$ ( )	
複2		( ) $\begin{pmatrix} - \\ - \\ - \end{pmatrix}$ ( )	
単1		( ) $\begin{pmatrix} - \\ - \\ - \end{pmatrix}$ ( )	
単2		( ) $\begin{pmatrix} - \\ - \\ - \end{pmatrix}$ ( )	
単3		( ) $\begin{pmatrix} - \\ - \\ - \end{pmatrix}$ ( )	

## 試合結果

チーム名( ) VS チーム名( )

種別	選手名	スコア	選手名
		—	
複1		( ) $\begin{pmatrix} - \\ - \\ - \end{pmatrix}$ ( )	
複2		( ) $\begin{pmatrix} - \\ - \\ - \end{pmatrix}$ ( )	
単1		( ) $\begin{pmatrix} - \\ - \\ - \end{pmatrix}$ ( )	
単2		( ) $\begin{pmatrix} - \\ - \\ - \end{pmatrix}$ ( )	
単3		( ) $\begin{pmatrix} - \\ - \\ - \end{pmatrix}$ ( )	

## 試合結果

チーム名( ) VS チーム名( )

種別	選手名	スコア	選手名
		—	
複1		( ) $\begin{pmatrix} - \\ - \\ - \end{pmatrix}$ ( )	
複2		( ) $\begin{pmatrix} - \\ - \\ - \end{pmatrix}$ ( )	
単1		( ) $\begin{pmatrix} - \\ - \\ - \end{pmatrix}$ ( )	
単2		( ) $\begin{pmatrix} - \\ - \\ - \end{pmatrix}$ ( )	
単3		( ) $\begin{pmatrix} - \\ - \\ - \end{pmatrix}$ ( )	

## 試合結果

チーム名( ) VS チーム名( )

種別	選手名	スコア	選手名
		—	
複1		( ) $\begin{pmatrix} - \\ - \\ - \end{pmatrix}$ ( )	
複2		( ) $\begin{pmatrix} - \\ - \\ - \end{pmatrix}$ ( )	
単1		( ) $\begin{pmatrix} - \\ - \\ - \end{pmatrix}$ ( )	
単2		( ) $\begin{pmatrix} - \\ - \\ - \end{pmatrix}$ ( )	
単3		( ) $\begin{pmatrix} - \\ - \\ - \end{pmatrix}$ ( )	

## 試合結果

チーム名( ) VS チーム名( )

種別	選手名	スコア	選手名
		—	
複1		( ) $\begin{pmatrix} - \\ - \\ - \end{pmatrix}$ ( )	
複2		( ) $\begin{pmatrix} - \\ - \\ - \end{pmatrix}$ ( )	
単1		( ) $\begin{pmatrix} - \\ - \\ - \end{pmatrix}$ ( )	
単2		( ) $\begin{pmatrix} - \\ - \\ - \end{pmatrix}$ ( )	
単3		( ) $\begin{pmatrix} - \\ - \\ - \end{pmatrix}$ ( )	

## 試合結果

チーム名( ) VS チーム名( )

種別	選手名	スコア	選手名
		—	
複1		( ) $\begin{pmatrix} - \\ - \\ - \end{pmatrix}$ ( )	
複2		( ) $\begin{pmatrix} - \\ - \\ - \end{pmatrix}$ ( )	
単1		( ) $\begin{pmatrix} - \\ - \\ - \end{pmatrix}$ ( )	
単2		( ) $\begin{pmatrix} - \\ - \\ - \end{pmatrix}$ ( )	
単3		( ) $\begin{pmatrix} - \\ - \\ - \end{pmatrix}$ ( )	

## 試合結果

チーム名( ) VS チーム名( )

種別	選手名	スコア	選手名
		—	
複1		( ) $\begin{pmatrix} - \\ - \\ - \end{pmatrix}$ ( )	
複2		( ) $\begin{pmatrix} - \\ - \\ - \end{pmatrix}$ ( )	
単1		( ) $\begin{pmatrix} - \\ - \\ - \end{pmatrix}$ ( )	
単2		( ) $\begin{pmatrix} - \\ - \\ - \end{pmatrix}$ ( )	
単3		( ) $\begin{pmatrix} - \\ - \\ - \end{pmatrix}$ ( )	

# 第51回全日本実業団バドミントン選手権大会 祝

松山市バドミントンレディース連盟

選手の皆様のご健闘を

お祈りいたします。

## 大会みどころ 女子の部

昨年東京大会で五連覇をなしとげた三洋電機が今大会も優勝候補の筆頭である。特に今年は宮崎新監督となりどうしても負けられない戦いである。しかし今年は5年連続で決勝に進出していた三協アルミチームが休部した影響でメンバーが各チームに分散して補強され勢力図が変動してきている。昨年ベスト4のNEC九州・NEC相模原、ベスト8のベスト電器、広島ガス、北都銀行、NTT東日本に加えNTT北海道、ヨネックス等各チームにチャンスがあり、勝負の予想がつきにくい。米倉加入のヨネックスが抽選でどこのブロックにはいるかが大きく注目され、大会そのものの興味はかえって高まり、一回戦から息のつかない試合の連続になると思われる。大会を前に現在の要注意チームの状況をさぐってみた。

**三洋電機** 『狙うは6連覇』。井田の引退、また4月のヨネックスオープンでシングルのエース田中がアキレス腱断裂というアクシデントにみまわれたが森のシングルスと中山・安城のダブルスの成長、山田（元三協アルミ）の加入に鬼池と戦力的に総合力はNO.1である。

**NEC九州** 山崎・吉富、末綱・中島の二枚看板のダブルスは強力である。坂本、寺本、吉岡のシングルス陣の出来いかんで優勝が見えてくる。

**NEC相模原** 米谷・高井が引退したが、井川の加入で戦力的には変わっていない。チームが若返った分だけ勢いが付き、中、小室のシングルスも安定しており総合力はアップしている。

**ベスト電器** 朱が抜け、ダブルスの核がどうなるか問題であるが、単複に使える閻、伊藤（元三協アルミ）の補強と三好のシングルの成長で万年ベスト8を返上できそう。

**広島ガス** 日本リーグ1部入りが決定し、意気があがり、関羽監督の練習にも熱がこもっている。吉川のシングルス、渡辺・藤崎のダブルスを中心に松本と新人三宅を加えベスト4以上を狙いたいところである。

**NTT東日本** 唯一メンバーが変わっていないのがこのチーム。伊藤・市橋のダブルス、大塚のシングルスを中心にベテラン田児、勝負強い西城と決して層は厚くないが宮監督は『チーム状態も良く、充分戦える』と上位をめざす。

**ヨネックス** オールジャパン、シングルス優勝米倉とダブルス優勝山本の補強でチーム力は大幅アップ、岩田も健在であり、新人松田、赤尾の加入、成長著しい寺本とメンバーが充実し、三洋電機の超対抗馬になり優勝のチャンスおおありである。

**北都銀行** ベスト8の常連になってきた東北の名門チーム。大坂、邵を軸に大波瀾を期待したい。

### 対戦予想図

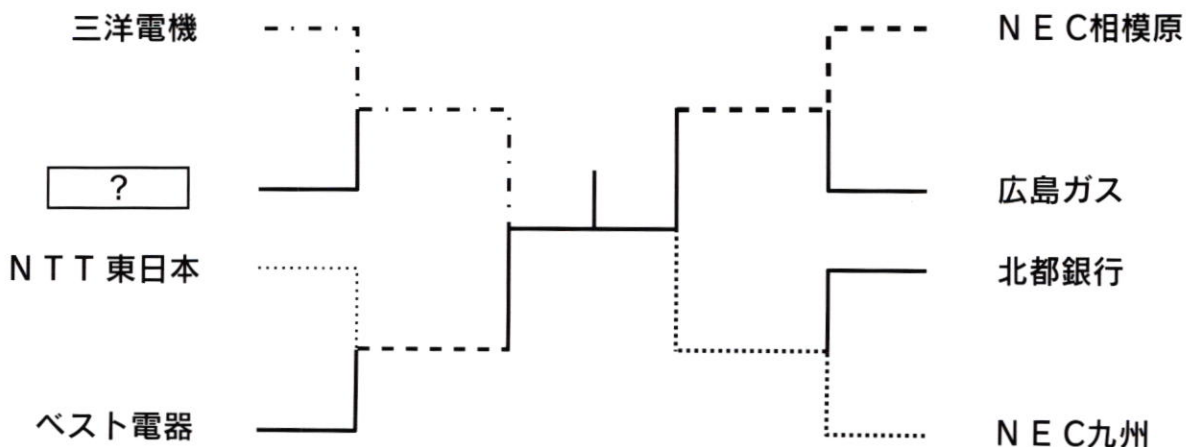

# SANYO

# 三洋電機

〒574-0035  
大阪府大東市三洋町1-1  
TEL.072-870-6121

## チームNo.036

部長 山田 孝治  
監督 宮崎 克巳  
コーチ 喜多 努  
マネージャー 井田 貴子

## 選手

●主将 ☆新人  
●中山 智香子 (旭川実業高等学校)  
鬼池 めぐみ (四天王寺高等学校)  
関本 祥子 (東海女子短大)  
山田 青子 (高岡西高等学校)  
森 かおり (九州国際大附属高等学校)  
安城 美華 (四天王寺高等学校)  
田上 千春 (熊本信愛高等学校)  
西 宏 予 (金沢向陽高等学校)



## ■チーム紹介

大会6連覇を目指します。チームリーダー中山主将、懸命のリハビリ中増茂副主将、ジャパンオープンで負傷した単エース田中、複のエースに成長した鬼池、単複とも要の森、安城、進境著しい関本、田上、西、そして三協アルミから加入した日本複チャンピオン山田。以上選手10名とスタッフ、「コートに立つ者」「応援に回る者」全員「タフ&スマイル」で全力を尽くします。皆様のご声援をよろしくお願いたします。

## わが社の主力商品

デジタルディスクカメラiDshot、ななめドラムと超音波で洗う全自動洗濯機、ターンテーブルいらず赤外線フラットオープンレンジ。

## Memo

**NEC**  
NEC九州

**NEC九州**

〒861-4195  
熊本市八幡一丁目1番1号  
TEL.096-357-2111

チームNo.046

部 長／橋口 廣則 (熊本大学)  
監督／宮本 幸弘 (中央大学)  
コーチ／今井 彰宏 (大阪経済大学)  
マネージャー／坂本 美千穂 (筑波大学)

選手 ●主将 ☆新人  
●山崎 雅美 (昭和女子高校)  
中島 暁子 (つくば国際大学)  
吉岡 知香 (四條畷学園高校)  
吉富 桂子 (四條畷女子短期大学)  
寺本 知代 (東海女子短期大学)  
高尾 昌代 (東海女子大学)  
引地 恵 (中央女子高校)  
末綱 聡子 (昭和女子高校)



■チーム紹介

新コーチ今井と新人?舩田の加入によりパワフルになったNEC九州です。練習の成果をすべての試合に発揮して初優勝を目指します。新キャプテン山崎を中心にチームワーク抜群のNEC九州に皆様の熱い声援をよろしくお願いします。

わが社の主力商品

最先端の半導体量産技術力で常に世界をリードし続けるNEC九州。2001年1月には新ラインを立ち上げDRAM混載のグラフィックスLSIの量産に着手しました。

**NEC NEC相模原**

〒224-1111  
相模原市下九沢1120  
TEL.042-771-0606

チームNo.014

部 長／山崎 健三  
監督／中野 政雄  
コーチ／神谷 ジャーミン  
マネージャー／小野 武

選手 ●主将 ☆新人  
●中山 朋子 (東海大学)  
小室 恭子 (日本体育大学)  
中 麻依子 (日本体育大学)  
坂田 雅美 (熊本中央女子高校)  
加藤 真知子 (向美学園短大)  
柴山 明子 (熊本学園大付属高校)  
井川 里美 (埼玉栄高校)



■チーム紹介

昨年のベスト4を維持し更に上位を狙います。その背景には当チームの選手のフットワークとラケットワークで観客の皆様へ華麗なるプレーを展開したいと思います。皆様方の熱きご声援をお願いします。

わが社の主力商品

NECの半導体の主力基地。  
NECはマルチメディアをはじめとするコミュニケーションの技術で地球の豊かさを未来に役立ちたいと考えています。

祝

# 第51回全国実業団バドミントン選手権大会

愛媛県バドミントン協会

みなさんの健闘をお祈りします

# 北海道ブロック

JR北海道

NTT北海道



## JR北海道

〒060-0011

北海道札幌市中央区北11条15丁目1-1

TEL.011-700-5788

チームNo.001

### ■チーム紹介

初めまして。今回初めて参加しますJR北海道女子チームです。各職場のアイドル4名が、力を合わせて初出場初勝利目指して頑張ります。練習はかなりしてます。ご声援よろしくお願いします。

部長／<sup>いちじょう</sup>一條 <sup>まさゆき</sup>昌幸  
副部長／<sup>おとたけ</sup>乙武 <sup>しげまる</sup>重丸  
監督／<sup>てらお</sup>寺尾 <sup>りゅうじ</sup>隆司

### わが社の主力商品

鉄道事業を基軸としてグループ企業の力を結集し、総合サービス産業をめざして多面的な事業展開を図り、地域の活性化と生活文化の向上に貢献します。

### 選手

●主将 ☆新人

●<sup>にしむら</sup>西村 <sup>みか</sup>美香 (札幌女子短期大学)  
<sup>そうやま</sup>早山 <sup>さとこ</sup>里子 (北海道女子短期大学)  
<sup>たかはし</sup>高橋 <sup>りつえ</sup>律恵 (北海道女子短期大学)  
<sup>やましげ</sup>山重 <sup>なほみ</sup>直美 (北海道女子短期大学)

## NTT北海道

〒005-0039

北海道札幌市南区南39条西11丁目1-23

TEL.011-584-8244

チームNo.002

### ■チーム紹介

昨年は、2回戦でNTT東日本と対戦し惜しくも負けてしまいました。この悔しさをバネに厳しい練習をしてきました。今年は、大型新人岩松と幡谷が加入し選手層に厚みが出来、新キャプテンの高橋を中心に初のベスト4を目指しチーム一丸となって戦いますので皆様のご声援よろしくお願いします。

部長／<sup>しらび</sup>白髭 <sup>ひろし</sup>博司  
監督／<sup>いとう</sup>伊藤 <sup>まさひろ</sup>雅弘  
マネージャー／<sup>よしおか</sup>吉岡 <sup>ひでき</sup>秀樹

### わが社の主力商品

イチオシは「スーパーケンタくん」。マイラインプラス登録とセットで月々の定額料が無料となり道内市外通話が最大40%割引となるサービスです。

### 選手

●主将 ☆新人

●<sup>たかはし</sup>高橋 <sup>あきこ</sup>昌子 (札幌静修高校)  
<sup>こうとう</sup>後藤 <sup>あやこ</sup>綾子 (日本体育大学)  
<sup>ほんだ</sup>本田 <sup>めぐみ</sup>恵 (千葉学園高校)  
<sup>しめぎ</sup>標 <sup>ちはる</sup>千春 (千葉学園高校)  
☆<sup>いわまつ</sup>岩松 <sup>えりこ</sup>絵理子 (つくば国際大学)  
☆<sup>はたや</sup>幡谷 <sup>よしみ</sup>好美 (高岡西高校)  
<sup>なかじま</sup>中島 <sup>てるみ</sup>輝美 (札幌静修高校)

競技バドミントンの本質に迫る唯一の専門誌

# Badminton MAGAZINE

★B5判／毎月22日発売／定価720円★年間購読料(1年間12冊分)8640円(税込)

### 定期購読のご案内

送料小社負担。特別定価の差額はいただきません。

◆お申し込みは 電話で 03-3238-0939 FAXで 03-3238-0084  
インターネットで <http://www.bbm-japan.com>



体育とスポーツの総合出版  
雑誌ベースボール・マガジン社

〒101-8381東京都千代田区三崎町3-10-10 最寄りの書店でご注文ください。お取り寄せできます。  
◆代引宅配でのご注文は ☎0257(80)1231 FAX0257(80)1232へ。(送料380円)

# 東北ブロック

七十七銀行

北都銀行



## 七十七銀行

〒980-0021

宮城県仙台市青葉区中央3丁目3-20

TEL.022-267-1111

チームNo.003

### ■チーム紹介

七夕で有名な都仙台からやってきました。七十七銀行チームです。今大会で13年連続13回目の出場となりました。

今年度は、長縄・上宮と2名の強力な新人を加え、日々練習に励んでまいりました。

ベスト8を目標に一戦一戦全力で頑張りたいと思います。

ご声援よろしくお願いします。

部 長 高橋 祥允  
監 督 高橋 祥允  
マネージャー 徳永 幸子

### わが社の主力商品

地域に密着した銀行として宮城県を中心に、全国合わせて145カ店余を有する、東北最大のリーディングバンクです。

### 選 手

●主将 ☆新人

●小川 尚子 (日本体育大学)  
岡田 真紀 (東海大学)  
☆長縄 美佳子 (つくば国際大学)  
☆上宮 逸子 (日本体育大学)  
徳永 幸子 (上尾高校)  
高橋 美紀 (尚美学園短期大学)  
塩崎 真弓 (旭川実業高校)  
高木 奈津子 (長崎女子高校)



## 北都銀行

〒010-0001

秋田県秋田市中通3丁目1-41

TEL.018-833-4211

チームNo.004

### ■チーム紹介

全国の皆様こんにちは。秋田県の北都銀行です。昨年まで3年連続ベスト8入りを果たし、『今年こそベスト4!』を目標に、日々猛練習を積んでまいりました。気持とノリでチームを引っ張る、そろそろベテラン(?)の岡&佐々木を中心に、手足の長い新人須藤の活躍を期待して、一戦一戦を大切に全員一丸となってチャレンジします。

皆様、暖かいご声援をよろしくお願いします。

部 長 小玉 和夫  
監 督 加賀谷 尚志  
コ ー チ 魚谷 啓法 (中央大学)

### わが社の主力商品

当行は、銀行の公共性、社会的責任を自覚し、健全経営を貫きながら、地域社会の豊かさの実現と発展に力強く貢献し、満足度の向上を目指してまいります。

### 選 手

●主将 ☆新人

●岡 加代子 (東北学院大学)  
佐々木 妙子 (新屋高校)  
邵 風宇 (上海体育運動技術学院)  
宮本 久美 (大妻女子大学)  
大坂 千尋 (つくば国際大学)  
☆須藤 雅子 (東京女子体育大学)  
斉藤 奈緒 (聖ウルスラ学院学校)

家庭の健康に奉仕する

# 星光薬品株式会社

## 松山営業所

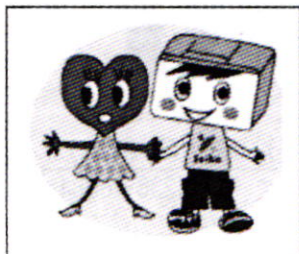

〒791-8041 松山市北吉田町195-3

TEL 089-974-9221

FAX 089-974-6101

ホームページアドレス <http://www.seikouyakuuin.co.jp>

# 関東ブロック

日立化成  
NTT東日本  
関東郵政  
警視庁  
東京都庁  
東京三菱銀行  
富士通



安田生命  
ヨネックス  
TEPCO  
日立戸塚  
三菱化学横浜  
横浜市役所



## 日立化成

〒308-8521  
茨城県下館市小川1500  
TEL.0296-28-1111(代)

チームNo.005

部長／横家 泰彦  
監督／水野 裕  
コーチ／中野 稔  
マネージャー／田邊 貴弘

### わが社の主力商品

各種プリント配線板、および  
その材料をはじめ、ファミレ  
ット等の住宅機器関連、医薬  
品等も手がけております。

## 選手

●主将 ☆新人

●高野 美子 (大成女子高)  
東野 裕美 (銚田二高)  
佐久間 由佳  
永島 美津子 (下館二高)  
☆渡辺 真利子 (真岡女子高)

## ■チーム紹介

こんにちは。日立化成女子チームです。昨年は一回戦は勝てたものの、二回戦は完敗でした。今年は昨年以上の成績を残せるよう、チーム一丸となり戦います。



## NTT東日本

〒163-8019  
新宿区西新宿3-19-2  
TEL.03-5359-3740

チームNo.006

部長／島村 慎一郎  
監督／宮 康二  
コーチ／柳谷 辰哉  
マネージャー／高橋 英治

### わが社の主力商品

NTT東日本は、「安く」「使い  
易く」「信頼のある」魅力  
的なサービスをタイムリー  
に開発・提供し、お客様か  
ら信頼される企業となるよ  
う全力を尽くします。

## 選手

●主将 ☆新人

●伊藤 さおり (青山学院大学)  
田児 よし子 (日本女子短期大学)  
岸 ひろ子 (富山商業高校)  
山崎 陽子 (尚美学園短期大学)  
大塚 三佳 (つくば国際大学)  
市橋 理恵 (四條畷学園高校)  
今川 静 (尚美学園短期大学)  
西城 真理子 (聖ウルスラ学院高校)

## ■チーム紹介

NTT東日本バドミントン部としての誇りを持ち、一試合一試合を全力で  
戦い上位進出を狙うと共に、みなさまに感動を与えられるよう頑張ります  
ので、ご声援よろしくお願い致します。



## 関東郵政

東京都千代田区大手町2-3-2  
TEL.03-3243-4562

チームNo.007

部長／古明地 正邦  
監督／松丸 静生  
コーチ／多田 晃一  
マネージャー／伊藤 康雄

### わが社の主力商品

デパート商品、地域特選品が  
選べるお中元ゆうパック受  
付中! (送料、税込) これ  
からの郵便局の新時代を“お  
客様第一”をモットーに造っ  
ていこうと思います。

## 選手

●主将 ☆新人

●江口 清子 (日本橋女子館短大)  
羽根田 洋子 (鶴岡西高校)  
岩井 由美子 (文京女子短大)  
木村 弥絵 (東京女子体育短大)  
青田 久美 (横浜商科大学)  
星野 光絵 (太田市立商業高校)

## ■チーム紹介

前略、郵便局ファンの皆様1年間のご無沙汰です。祝! 出場もついに10回  
目。超ナイスパディ・羽根田、誰もが振り向く美貌・岩井、酒とサーブは天  
下一・青田、しっかり者でチームの要・木村、頑張り屋で練習虫・星野(マ  
ネージャー伊藤と超ラブラブ!), 若づくりの重鎮・江口、このメンバーで、  
とにかく明るく楽しく根性出して頑張ります! そしておきまりのコメント  
「まずはクジだな。」(松丸監督談) うん、草々。

## 警視庁

〒100-8929  
東京都千代田区霞が関2-1-1  
TEL.03-3581-4321

チームNo.008

### ■チーム紹介

2年ぶり6回目の全国大会出場を果たしました「警視庁」です。  
チームは女性警察官と事務職員から構成され、厳しい勤務の合間をぬって練習を重ねています。  
目標は一昨年以上の3回戦進出を目指しておりますが、一つ一つの試合を大事にして戦っていきたいと思っています。  
全国でも数少ない警察チームとして精一杯頑張りますので、応援お願いいたします。

部 長／篠原 茂  
監 督／松本 茂之  
コ ー チ／佐々木 匡保  
マネージャー／飯田 和太

### わが社の主力商品

警視庁のマスコットである「ビーボくん」は、「親しまれ、信頼される警視庁」をテーマに誕生しました。都民と警視庁のかけ橋になることを願っています。

## 選 手

●主将 ☆新人

●上野 文江  
☆桑田 真希  
☆庄司 香織  
庄司 寿美子  
須藤 絵美  
竹田 恵子  
根津 邦子  
古川 貴子



## 東京都庁

〒163-8001  
東京都新宿区西新宿2-8-1  
TEL.03-5321-1111

チームNo.009

### ■チーム紹介

全国の皆さん、こんにちは。21世紀の東京都庁です。今や出場回数は定かではありません。今年も、今大会での上位進出を目指して、多忙な勤務の合間を縫って練習してきました。精一杯がんばりますので、ご声援よろしくお願いします。

部 長／島田 稔  
監 督／島田 稔  
コ ー チ／大原 政義  
マネージャー／高田 浩

### わが社の主力商品

東京都庁では「電子都庁推進計画」に基づき、業務のIT化を図ることで、いつでもどこでも必要なサービスが受けられる行政の実現を目指しています。

## 選 手

●主将 ☆新人

●重松 まゆみ (十文字学園高校)  
杉谷 真里 (府中看護専門学校)  
佐藤 澄世 (武蔵野短大)  
野 嶽 愛 (小平南高校)  
植田 さおり (国立療養所東京病院付属リハビリテーション学院)  
太 田 史 (高崎経済大学)  
前田 綾子 (お茶の水女子大学大学院)

## 東京三菱銀行

◎ 東京三菱銀行 〒100-8388  
東京都千代田区丸の内2-7-1  
TEL.03-3240-1111

チームNo.010

### ■チーム紹介

平成8年に東京都実業団に加盟し、本大会には平成9年より5回連続で出場させて頂きます。バドミントンの好きな人が集まり結成したチームですので和気あいあいとした雰囲気です。まだまだ練習が必要な私達ですが、皆様の胸をお借りするつもりで頑張ります。よろしくお願いします。

部 長／神戸 久幸  
監 督／鈴木 孝之  
コ ー チ／諏訪 隆博  
マネージャー／岡崎 美紀

### わが社の主力商品

「メインバンク」総合サービスをはじめ、魅力ある商品や心のこもったサービスの提供を通じて、お客様に信頼され、お役に立つ銀行となることを目指しています。

## 選 手

●主将 ☆新人

●内田 和恵 (日体桜華女子高等学校)  
平出 知世 (湘南国際女子短期大学)  
氏家 裕子 (和洋女子短期大学)  
岡崎 美紀 (共立女子短期大学)  
石川 千恵子 (武蔵野女子短期大学)  
増田 妃佐乃 (静岡県立島田商業高校)  
松岡 登季子 (中央大学)



## 富士通

〒206-0801  
東京都稲城市大丸1405  
TEL.042-377-4111

チームNo.011

### ■チーム紹介

こんにちは、今年で13年連続13回目の出場となります。富士通女子バドミントン部です。今年は3名の選手を補強して上位入賞を目指しています。新生富士通(女子)の活躍を期待して下さい。皆様の暖かい御声援を宜しくお願い致します。

部 長／高田 正憲 (芝浦工業大学)  
監 督／木村 均 (宇都宮工業高校)  
コ ー チ／木村 均 (宇都宮工業高校)  
マネージャー／丸山 小百合 (足利学園)

### わが社の主力商品

FMV-DESKPOWER、FMV-BIBLO等のパソコン機器を開発しています。タッチおじさんでお馴染みのパソコンの設計と開発を行っています。

## 選 手

●主将 ☆新人

●長谷川 起世子 (日体桜華高校)  
笠原 朋美 (専修大学)  
☆伊藤 未希 (東海女子大学)  
張 薇 薇 (上海体育運動技術学院)  
☆斎藤 真弓 (若松女子高校)

**安田生命**  
 〒169-8701  
 東京都新宿区西新宿1-9-1  
 YASUDA LIFE TEL.03-3342-7111  
**チームNo.012**

### ■チーム紹介

皆さんこんにちは。今大会で5年連続5回目の出場となりました。メンバーはギリギリの人数ですが持ち前の明るさとガッツでチーム一丸となって練習に励んできました。一分一秒でも長くコートに立てるよう全力で頑張りますので、ご声援宜しくお願い致します。

部 長／中田 博志  
 監督／諏訪 芳博  
 コーチ／山村 幸一  
 マネージャー／山村 幸一

### わが社の主力商品

いつまでも健康でいて欲しいという願いをカタチにした保険「健康物語」を発売し、一日目から使える医療、介護もパワーアップして皆様の健康を応援しています。

選手 ●主将 ☆新人  
 ●鳥島 真理子  
 赤松 理恵  
 ☆福田 真紀  
 福原 愛子  
 ☆安村 景子

**ヨネックス**  
 〒113-8543  
 東京都文京区湯島3-23-13  
 TEL.03-3839-7115  
**チームNo.013**

### ■チーム紹介

シドニーオリンピック出場のキャプテン岩田を柱に、ベテラン横山、中堅の片糸、若手の寺本と新人でシドニーオリンピックシングルス出場の米倉、全日本チャンピオンの山本、18歳の松田、赤尾の4名を加え昨年より一段高く、又1歩前へ進める様全員のレベルアップを図ります。又選手全員がシングルス・ダブルスに出場できる様、日常の練習に幅をもたせ、毎年若返るベテラン選手作りを目標にチャレンジします。

部 長／大仲 辰秀  
 監督／桐野尾 昌一  
 コーチ／岩田 良子(四條学院短大)  
 マネージャー／寺本 悦子(聖ウルスラ学院高校)

### わが社の主力商品

21世紀のニューテクノロジーとしてトッププレーヤーの注目を集めるマッスルパワー。フレームとストリングを一本化を図り、パワーを高めハイスピードを生む新構造

選手 ●主将 ☆新人  
 ●岩田 良子(四條学院短大)  
 横山 エミ(創価大学)  
 山本 静香(常総学院高校)  
 米倉 加奈子(つくば国際大学)  
 片糸 由希子(青山学院大学)  
 寺本 悦子(聖ウルスラ学院高校)  
 松田 友美(長崎女子高校)  
 赤尾 亜希(昭和女子高校)

**TEPCO**  
 〒231-0007  
 神奈川県横浜市中区弁天通1-1  
 TEL.045-201-6921  
**チームNo.015**

### ■チーム紹介

全国大会出場は、今年で10年連続出場となりました。今年は、個人各自が目標を持ちながら練習に励んできました。その練習の成果が発揮できるようなイーヨカンがいたします。今年も2回戦突破を目指し、チーム一丸となって精一杯頑張ります。

部 長／大石 祐司  
 監督／板倉 敏  
 コーチ／渡部 真一  
 マネージャー／渡部 真一

### わが社の主力商品

環境意識が高まる現在、個人や企業、電力会社が協調して自然エネルギーの普及促進を図るための「グリーン電力制度」がスタートしました。

選手 ●主将 ☆新人  
 ●宇田 久美子(東高校)  
 大貫 理恵(橋本高校)  
 石原 優子(東京家政学院短期大学)  
 堀口 由佳(誠沼高校)  
 石井 香代子(関東学院女子短期大学)  
 勝俣 里江子(東高校)  
 白井 園子(学習院短期大学)  
 浅田 幸江(商工業高校)

**日立戸塚**  
 HITACHI 〒244-8567  
 神奈川県横浜市戸塚区戸塚町216番地  
 TEL.045-881-1221  
**チームNo.016**

### ■チーム紹介

今年もメンバー・意気込み共にかかわらずベスト16に挑む、日立戸塚チームです！昨年は1回戦でシードと対戦、敗退。不運でした……。今年の我がチームは、新人投入なく苦しい中でも協力しあって練習を積み重ね、本大会で本領発揮いたします。5月のGWではひたすら練習！練習！練習！我がチームの監督・男子部員にまで特訓してもらい、スピード&パワーが確実にUPしました。気合いを入れて頑張りますので応援お願いします。

部 長／渡辺 卓美  
 監督／渡辺 卓美  
 コーチ／甘粕 完治  
 マネージャー／山口 梨絵

### わが社の主力商品

当社では雑音をカットし、弱い光の信号を救済する光アンプの開発等により伝送技術が認められ、海外の超長距離伝送対応システムの納入メーカーに選定され導入予定

選手 ●主将 ☆新人  
 ●太田 久美恵(神奈川県立岡津高等学校)  
 田中 美和(湘南国際短期大学)  
 池成 麻由美(武蔵工業大学)  
 三枝 千絵美(神奈川県立汲沢高等学校)  
 山口 梨絵(私立誠沼女子高等学校)

**三菱化学 横浜**  
〒227-8502  
神奈川県横浜市青葉区鴨志田町1000  
TEL.045-963-3148

チームNo.017

### ■チーム紹介

10年連続、10回目の出場です。昨年は縁起の良い東京大会で久しぶりに初戦突破を果たしました。今年もこの勢いで……？！しかし、ここ数年の人数不足の悩みは深刻化していて、記念すべき10回目の出場も断念せざるを得ない危機的状況に陥りました。新メンバーを加え、何とか出場にこぎつけました。試合では、コートに立てる喜びを噛みしめつつ、初戦突破を目指して頑張りたいと思います。

部長／和田 登  
監督／高野 彰司  
コーチ／加幡 良雄  
マネージャー／富田 靖子

### わが社の主力商品

CD-RやMO、医薬品、農薬、石油化学製品、電池材料等幅広い分野で活躍する総合化学メーカーです。詳しくはホームページでね！

(http://www.m-kagaku.co.jp)

### 選手

●主将 ☆新人

●島村 久美子 (東京農業大学短期大学)  
渡辺 千恵 (麻溝台高校)  
深野 尚子 (東京大学)  
高科 庸子 (東京薬科大学)  
富田 靖子 (名古屋大学)  
池田 初恵 (久留米大学)  
須賀 操 (東京大学)  
☆藤村 ゆかり (大和高校)



**横浜市役所**  
〒231-0017  
神奈川県横浜市中区港町1丁目1番地  
TEL.045-671-2121

チームNo.018

### ■チーム紹介

ひさしぶりの出場となりました横浜市役所女子チームです。せっかくの出場を果たしたので、持ち前の明るさと、チームワークの良さで、初戦突破を目指します。ダークホースとして注目されるよう頑張りますのでご声援よろしくお願ひします。

部長／金子 英司  
監督／大谷 素子 (荏田高校)  
マネージャー／安田 暁子 (中央大学)

### わが社の主力商品

### 選手

●主将 ☆新人

●黒田 明子 (青山学院女子短期大学)  
伊藤 直子 (東京都立大学)  
高橋 由佳 (関西学院女子短期大学)  
神坂 清美 (長崎保健看護学校)  
大館 美穂 (多摩高校)  
安田 暁子 (中央大学)  
田島 恭子 (神奈川総合高校)  
大谷 素子 (荏田高校)

快適さを考えると、住まいはやっぱり電化住宅

# 電化住宅

#### 安心

火を使わないので、お年寄りやお子さまにも安心。

#### 経済的

割安な電気料金メニューで、光熱費がさらに削減。

#### クリーン

燃焼ガスが出ないので室内はいつもさわやか。

電化住宅ってどんな家？



**四国電力株式会社 松山支店 市場開発課**  
〒790-8540 松山市湊町6丁目6の2 TEL089-946-9782



**街** 交通至便の市内中心部

**静** 静かなビジネス街

**憩** 全室セミダブルベット

**駐車場無料** (ご予約時にお申し付けください。)

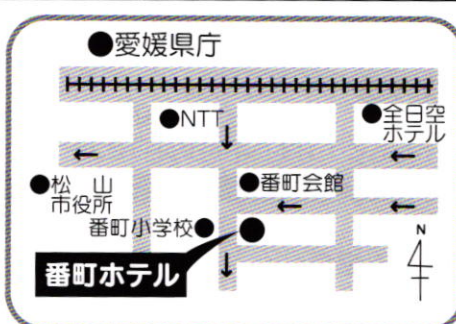

愛媛総合ビジネス株式会社

## 番町ホテル

#### ■宿泊料(税込)

シングル 平日 5,200円 休日 5,000円

ツイン 平日 9,400円 休日 9,000円

■チェックイン16時・チェックアウト10時

☎ 089-941-4351

FAX 089-941-4381

〒790-0002 松山市二番町4丁目3の3

# 北信越ブロック

東北電力新潟

セイコーエプソン

富山県庁



北國銀行

福井県庁



## 東北電力新潟

〒950-0862

新潟県新潟市竹尾621-3 東北電力体育館

TEL.025-270-1081

チームNo.019

### ■チーム紹介

みなさま、こんにちは。東北電力新潟チームです。

『個人個人が高い目標を持ち、夢を追いかけ、精進し、達成感を味わう!』そんなチームでありつづけたい。本大会は、第3位入賞を目標に臨みたいと思います。どうぞみなさまの暖かいご声援をよろしくお願いいたします。

部 長／<sup>よねざわ</sup>米澤 <sup>えいご</sup>英伍 (東北大学)  
監 督／<sup>かめだ</sup>亀田 <sup>まこと</sup>誠 (日本体育大学)  
コ ー チ／<sup>ひょう</sup>片 <sup>かん</sup>光 <sup>みん</sup>民 (韓国仁荷大学)  
マネージャー／<sup>むらき</sup>村 木 <sup>しげる</sup>茂 (新潟向陽高校)

### わが社の主力商品

東北6県と新潟県のご家庭に電気をお送りする『総合エネルギー』の東北電力です。みなさまのより豊かで快適な暮らし造りをお手伝いします。

### 選 手

●主将 ☆新人

●<sup>さいとう</sup>斎藤 <sup>かおり</sup>かおり (新潟青陵高校)  
<sup>しまだ</sup>嶋田 <sup>ゆうき</sup>友紀 (熊本中央女子高校)  
<sup>こびやま</sup>媚山 <sup>えり</sup>映里 (新潟青陵高校)  
<sup>えべ</sup>江部 <sup>まり</sup>真梨 (新潟青陵高校)  
<sup>おおした</sup>大下 <sup>しおり</sup>詩織 (埼玉栄高校)  
<sup>こいけ</sup>小池 <sup>ゆうこ</sup>由扶子 (新潟青陵高校)

## セイコーエプソン

〒392-0001

長野県諏訪市大和3-3-5

TEL.0266-52-3131

チームNo.020

### ■チーム紹介

私達は日本の屋根・北アルプスの麓からやってきました。その山深い土地柄ゆえか、実業団チーム自体がほとんどなく、私達のような弱小チームが全国大会に参加する幸運を得ることができました。このようなレベルで全国大会に参加することに抵抗は感じましたが、こんな機会でもなければ全国レベルにある選手と試合できるチャンスなどないと思い、参加することに決めました。しっかり勉強して帰りたいと思います。

部 長／<sup>ひぐち</sup>樋口 <sup>みつあき</sup>三 明 (豊橋技術科学大学)  
監 督／<sup>おおにし</sup>大 西 <sup>わたる</sup>渉 (京都大学)

### わが社の主力商品

情報関連機器 (パソコン、プリンタ、プロジェクタ等)、電子デバイス (半導体、水晶デバイス等) 精密機器 (ウォッチ等) その他の開発・製造・販売・サービス

### 選 手

●主将 ☆新人

●<sup>やじま</sup>矢島 <sup>まりこ</sup>真理子 (九州大学)  
<sup>しふや</sup>渋谷 <sup>れいこ</sup>玲子 (埼玉大学)  
<sup>みつ</sup>三井 <sup>ゆみこ</sup>由美子 (岡谷東高校)  
<sup>あらい</sup>荒井 <sup>やすこ</sup>保子 (一橋大学)



## 富山県庁

〒930-8501

富山県富山市新総曲輪1-7

TEL.076-431-4111

チームNo.021

### ■チーム紹介

今年は若手(?)のメンバーが揃い出場にこぎつける事ができました。実業団全国大会は未経験者ばかりで緊張していますが、まずは1勝めざして頑張りたいと思います。

部 長／<sup>さびおか</sup>鷲岡 雅  
監 督／<sup>みずの</sup>水野 <sup>まさかず</sup>正和  
マネージャー／<sup>もりい</sup>森井 <sup>たまき</sup>環

### わが社の主力商品

自然豊かな富山県へ御来県の際は是非こちらを→  
<http://www.pref.toyama.jp/>

### 選 手

●主将 ☆新人

●<sup>ふじい</sup>藤井 <sup>あつこ</sup>厚子  
<sup>いわた</sup>岩田 <sup>ともみ</sup>智美  
<sup>ほりた</sup>堀田 <sup>えみ</sup>恵美  
<sup>もりい</sup>森井 <sup>たまき</sup>環  
<sup>いけざき</sup>池崎 <sup>みほ</sup>美穂  
<sup>ながい</sup>長井 <sup>みき</sup>未来  
<sup>とびや</sup>飛世 <sup>まり</sup>真理  
<sup>いわせ</sup>岩瀬 <sup>みほ</sup>美穂



## 北國銀行

〒920-8670

石川県金沢市下堤町1番地

TEL.076-263-1111

チームNo.022

### ■チーム紹介

皆さん、こんにちは。

今年は、金沢向陽高校から西村・加賀の強力新人2名を加え、今年も部員全員が金沢向陽高校出身というチーム編成となり、より一層団結力も増しパワーアップしました。後は、チーム一丸となり目標に向かって『明るく、元気に、逞しく』一生懸命頑張るのみです。ご声援よろしくお願いいたします。

部 長／安宅 建樹

監 督／羽田 義仁

コ ー チ／松田 奈緒子

選 手

●主将 ☆新人

●松田 美希子 (金沢向陽高校)

松田 奈緒子 (金沢向陽高校)

中島 珠美 (日本体育大学)

渡辺 愛香 (金沢向陽高校)

中川 敦子 (金沢向陽高校)

☆西村 木綿香 (金沢向陽高校)

☆加賀 裕美 (金沢向陽高校)

### わが社の主力商品

北國銀行は石川県を中心に、国内147の店舗をもつ地方銀行です。「豊かな明日へ、信頼の架け橋を」を企業理念として地域の皆様と共に豊かな未来を築きます。



## 福井県庁

〒910-8580

福井県福井市大手3丁目17-1

TEL.0776-21-1111

チームNo.023

### ■チーム紹介

練習に練習を重ね、7年ぶりに予選を制覇して今大会出場となりました。毎回「常に目標は高く!」をモットーに邁進してきました。今回は「更に目標は高く!」爆進して行きます。

部 長／川端 裕之

監 督／川端 裕之

コ ー チ／西村 佳晃

マネージャー／西村 佳晃

選 手

●主将 ☆新人

●田中 妙子 (金沢大学)

前川 瑞枝 (福井県立短期大学)

毛利 直美 (勝山高校)

佐藤 美栄 (仁愛女子高校)

☆藤井 ゆきえ (福井県立看護専門学校)

### わが社の主力商品

昨年、衝突事故を起こした京福電車は無事復旧しました。全国の電車好きの皆様、福井の路面電車に乗って、名所を旅してみませんか? 詳しくは総合交通課まで。

# MITSUBISHI

携帯電話



デジタルムーバ D503i (HYPER)

## 変換プロ。



### 「ATOK Pocket」\*搭載!

口語の変換もすらすら。賢い日本語変換で評価の高い「ATOK Pocket」を搭載した「D503i」ならメールでよく使用する表現や、話し言葉もスムーズに変換できてとっても頼もしい。

\*©2000 JUSTSYSTEM CORPORATION

三菱電機株式会社

# 東海ブロック

大同特殊鋼

中部電力愛知

東海興業

トヨタ自動車



豊田通商

名古屋鉄道

三菱自動車岡崎

岐阜県庁



## 大同特殊鋼

〒456-8570

愛知県名古屋市熱田区六野1丁目2番5号

TEL.052-871-2318

チームNo.024

### ■チーム紹介

世界最大級の特種鋼メーカーです。

会社業務とスポーツの両立を実践し、愛知県実業団リーグの1部に位置しています。

本大会への出場は、2年ぶり4回目になりますが、初戦突破に全力をあげます。

部 長／<sup>しらほし</sup>白橋 <sup>ただあみ</sup>忠臣  
監 督／<sup>まぶち</sup>馬淵 <sup>まさあき</sup>正昭  
マネージャー／<sup>けんぎゅう</sup>賢生 <sup>えみこ</sup>恵美子

### わが社の主力商品

- 重要自動車部品用特殊鋼材
- 鉄道用交差レール鋼製品
- 廃棄物処理など環境関連機械
- 航空機用チタン材料
- チタンゴルフヘッド

### 選 手

●主将 ☆新人

●<sup>けんぎゅう</sup>賢生 <sup>えみこ</sup>恵美子 (名古屋短大)  
<sup>みなぐち</sup>皆口 <sup>ともみ</sup>知美 (名古屋市立短大)  
<sup>いけだ</sup>池田 <sup>たかこ</sup>孝子 (中京女子短大)  
<sup>つづき</sup>都筑 <sup>みさと</sup>美里 (市邨高校)  
<sup>うめき</sup>梅木 <sup>ひろみ</sup>宏美 (大垣女子短大)  
<sup>あさだ</sup>長田 <sup>とも</sup>朋 (名古屋女子短大)  
☆<sup>しらいし</sup>白石 <sup>はるか</sup>春華 (大分情報科学高)



## 中部電力愛知

〒461-8680

愛知県名古屋市東区東新町1

TEL052-973-2728

チームNo.025

### ■チーム紹介

昨々は初戦突破したものの、昨年はまた初戦敗退と悲しい結果に終わりました。メンバーは昨年と変わらずですが、「勝利」に対する意欲はこの一年でメンバー全員の心に培われているはず・・・！？組み合わせに期待する気持ちも多少ありますが、悔いの残らないよう精一杯、元気いっぱい頑張ります。

部 長／<sup>もりた</sup>森田 <sup>ひでき</sup>英樹 (塩田工業高校)  
監 督／<sup>まさし</sup>牧嶋 <sup>たかみつ</sup>隆光 (有明工業高等専門学校)  
コ ー チ／<sup>きたむら</sup>北村 <sup>たかや</sup>孝也 (静岡大学)

### わが社の主力商品

電気という生活と基業の基盤となるエネルギーを低廉で安定的に供給することを通じて、お客さまのご要望にお応えいたします。

### 選 手

●主将 ☆新人

●<sup>なかつ</sup>中村 <sup>ともえ</sup>友恵 (高蔵高校)  
<sup>いぬかい</sup>大飼 <sup>まり</sup>真理 (名古屋大学)  
<sup>みすたに</sup>水谷 <sup>ちおり</sup>千織 (立命館大学)  
<sup>のりたけ</sup>則竹 <sup>あきの</sup>盟乃 (県立東海商業高校)  
<sup>こづか</sup>小塚 <sup>りまか</sup>梨恵香 (南山短期大学)  
<sup>すぎうら</sup>杉浦 <sup>さとみ</sup>里美 (国府高校)



## 東海興業

〒474-8688

愛知県大府市長根町4-1

TEL.0562-44-1500

チームNo.026

### ■チーム紹介

私達女子チームは、この大会を目標に練習に励んできました。昨年は1回戦負け。今年は強力な新人2人入った事ですし、結果を残したいと思えます。粘りのあるプレーと明るさをモットーにがんばりますので、みなさんよろしくお願いします。

部 長／<sup>かわこま</sup>川越 <sup>ひろし</sup>浩  
監 督／<sup>よしだ</sup>吉田 <sup>つとむ</sup>努  
コ ー チ／<sup>かわい</sup>河合 <sup>しんいちろう</sup>信一郎  
マネージャー／<sup>ひらお</sup>平尾 <sup>まさや</sup>昌也

### わが社の主力商品

ゴム・樹脂・ウレタン・強化樹脂複合材料を素材とした自動車部品、精密機器部品、建築材料等。主に自動車用ウェーラストリップ・モール・シートなど。

### 選 手

●主将 ☆新人

●<sup>しもじょう</sup>下条 <sup>さとこ</sup>聡子 (中京女子短大)  
<sup>いし</sup>石井 <sup>るみこ</sup>留美子 (松阪高校)  
<sup>たけだ</sup>武田 <sup>ゆか</sup>祐佳 (市邨学園高校)  
☆<sup>かわと</sup>川戸 <sup>かすこ</sup>和子 (大府高校)  
☆<sup>にしむら</sup>西村 <sup>なほみ</sup>直美 (高蔵高校)  
<sup>なかうち</sup>仲内 <sup>みき</sup>美樹 (佐屋高校)



## トヨタ自動車

〒471-0826  
愛知県豊田市トヨタ町1  
TEL.0565-28-2121

チームNo.027

### ■チーム紹介

こんにちは。トヨタ自動車バドミントン部です。少人数ですが、やる気と元気で頑張り屋のチームです。今年は3人の新人も仲間入りしました。力を合わせて頑張ります。

部 長 松島 保 (富山商業高校)  
監 督 磯野 雄二 (富山商業高校)  
コ ー チ 滝田 智 (中央大学)

#### わが社の主力商品

自動車、住宅、バイオ緑化事業、マリン事業等

### 選 手

●主将 ☆新人

●竹田津 範子 (熊本中央女子高校)  
堀 絵里子 (中京女子大学)  
兼崎 陽子 (熊本中央女子高校)  
☆水野 奈保 (市邨学園高校)  
☆山口 里葉 (熊本中央女子高校)  
☆平井 久美子 (多治見西高校)



## 豊田通商

〒450-8575  
愛知県名古屋市市中村区名駅四丁目7番23号  
TEL.052-584-5000

チームNo.028

### ■チーム紹介

昨年は自分達の力を十二分に発揮することができました。今年も少ないメンバーですが、精一杯頑張りしたいと思います。

部 長 岡川 泰博  
監 督 岡川 泰博  
マネージャー 池田 洋美

#### わが社の主力商品

銅板・条銅・非鉄金属・鉄鋼原料・宝飾品・機械・情報通信機器・自動車部品・エネルギー・化学品繊維・食品・保険を取扱う総合会社。

### 選 手

●主将 ☆新人

●山下 美幸 (東海女子大学)  
東 純子 (東海女子短期大学)  
☆橋本 累 (中京女子短期大学)  
伊藤 美佐子 (南山大学)  
池田 洋美 (愛知淑徳大学)  
加藤 千里 (愛知教育大学)



## 名古屋鉄道

〒450-8501  
愛知県名古屋市市中村区名駅1-2-4  
TEL.052-571-2111

チームNo.029

### ■チーム紹介

昨年はシードを守ることが出来ず悔しい結果に終わったので今年は気合いを入れてやってきます。

少数精鋭、ぎりぎりのメンバーでシード権奪回を目指します。自衛隊に勧誘された体力、ガッツの持ち主エース大塚を中心に、幸せ一杯新婚の加藤、人を頼ることの好きな仲谷、終生マネージャーがモットーの高木の4名で戦います。初戦で負けて道後温泉直行とならないよう頑張ります。

部 長 樋口 一春  
監 督 井上 龍  
コ ー チ 森下 貴人  
マネージャー 高木 美恵子

#### わが社の主力商品

愛知県、岐阜県を中心に広域な電車バス路線で地域に貢献。博物館「明治村」「リトルワールド」等文化事業にも力を入れています。

### 選 手

●主将 ☆新人

●大塚 智子 (中京女子大学)  
加藤 優子 (高蔵高校)  
仲谷 生良 (高蔵高校)  
高木 美恵子 (愛知淑徳短期大学)



## 三菱自動車岡崎

〒444-8501  
愛知県岡崎市橋目町字中新切1番地  
TEL.0564-31-3100

チームNo.030

### ■チーム紹介

皆さん、こんにちは。三菱自動車岡崎は今回初めて男女そろっての全国大会出場となりとても喜んでます。やったネ!!今年の目標もやはり昨年できなかった初戦突破です。この1年間頑張って練習してきましたので、力いっぱい頑張ります。もちろん今年も同じメンバーで挑みますので、どうぞよろしくをお願いします。あとはゆっくり温泉で楽しみたいと思います。

部 長 金田 孝司  
監 督 加藤 健治  
コ ー チ 高階 克彦  
マネージャー 杉浦 順子

#### わが社の主力商品

岡崎では乗用車(グランディス、パジェロイオ等)の開発から生産まで担当しています。今後共、三菱自動車はお客様満足度120%を目指して頑張っていきます。

### 選 手

●主将 ☆新人

●菅井 美保  
水野 陽子  
鳥居 清子  
金久 由美



## 岐阜県庁

〒500-8570

岐阜県岐阜市数田南2-1-1

GIFU

TEL.058-272-1111

チームNo.031

部	長	／	すぎえ	つとむ
			杉江	勉
監	督	／	かのう	よしゆき
			加納	義之
コ	ー	チ	／	たかはし
				のぶはる
				高橋
				伸治
マネージャー	／	ないき	じゅんじ	
			内記	淳司

## 選手

●主将 ☆新人

●	後藤	ゆきこ
	由紀子	
☆	野島	しのぶ
	志信	
	高島	りか
	里佳	
	野垣	まいこ
	詠子	
	三和	みゆき
	美幸	
	田中	みえこ
	美恵子	
	高崎	ちほ

### わが社の主力商品

岐阜県は「スイートバレー構想」を作成しIT産業の振興に力を入れています。岐阜県自らもインターネット放送局を開局する等して様々な情報を発信しています。

### ■チーム紹介

みなさん、こんにちは。岐阜県庁バドミントン部女子チームです。今年も全国大会に出場することができて、うれしく思っています。今年は、新人も加わり戦力的にも大幅に(?)アップしました。今年こそは1勝をあげられるよう皆練習に励んでいます。岐阜県庁女子チームにどうぞご期待下さい。



# 近畿ブロック

京都府庁

島津製作所

三菱自動車京都

大阪ガス



神戸市役所

三菱重工神戸

三菱電機



## 京都府庁

〒602-8570

京都府京都市上京区下立売通新町西入  
TEL.075-451-8111

チームNo.032

### ■チーム紹介

初めまして。京都府庁バドミントン部の女子チームです。  
職種、職場の異なる5人が力を合わせてこの大会までこぎつけることができたのは、周囲の皆様の協力のおかげであると感謝しております。少ない練習時間の中での成果を十分にさせるように、また1分でも長くコートに立てるようにがんばりたいと思います。  
皆様、どうぞお手やわらかに、よろしくお願いいたします。

部 長／山本 明 (立命館大学)  
監 督／山本 明 (立命館大学)  
マネージャー／藤原 智子 (早稲田大学)

### わが社の主力商品

おこしやす 京都へ!

### 選 手

●主将 ☆新人

●金井 真紀子 (京都府立医科大学医療技術短期大学部)  
桑嶋 裕子 (佛教大学)  
田中 淳子 (京都府立医科大学医療技術短期大学部)  
藤原 智子 (早稲田大学)  
藤 森 幸 (京都府立大学)



## 島津製作所

〒604-8511

京都府京都市中京区西ノ京桑原町1  
TEL.075-823-1111

チームNo.033

### ■チーム紹介

こんにちば。京都より実に44年振りに出場します島津製作所女子チームです。これまでこの大会に携われてきた関係者各位に感謝! 感謝しています。今は心ウキウキでおもいきり大会を楽しもうと思っています。悲願の一勝に向け、練習の成果が結びつくように一生懸命がんばります。

部 長／山本 紘史  
監 督／井上 昇  
コ ー チ／高安 博正  
マネージャー／中矢 祐子

### わが社の主力商品

「科学技術で社会に貢献する」を社とし、計測・分析装置・医用機器・航空機器・産業機械など、多種の装置を製造しています。

### 選 手

●主将 ☆新人

●葛本 智子  
平岡 貴子  
藤井 妙子  
中矢 祐子



## 三菱自動車京都

〒616-8501

京都府京都市右京区太秦巽町1  
TEL.075-864-8000

チームNo.034

### ■チーム紹介

こんにちば!三菱自動車京都女子チームです。今年も新キャラのかわいい!新人が入ってきました。この試合の為にしっかり練習してきたのでかなり期待ができそうです。昨年はあまり納得いく結果ではなかったのですが、今年こそは全員一丸となり思いきった試合ができるように頑張りたいと思います。「大食い、爆笑、爆睡」etc活気ありの他のチームには負けなない仲良しチームです。やる時はやりまっせ〜!

部 長／三宅 巧  
監 督／石津 正明  
コ ー チ／築山 晴美  
マネージャー／田中 克広

### わが社の主力商品

究極のスポーツセダンを求め続ける三菱がはなつ、21世紀の第一弾。ランサーエポリューションⅦ。その他パジェロ、グランディス、レグナムをよろしく〜。

### 選 手

●主将 ☆新人

●木村 美和 (龍谷大学)  
出永 千景 (太田女子短期大学)  
築山 晴美 (比叡山高校)  
三澤 通代 (北嵯峨高校)  
富田 敦子 (西山高校)  
☆生田 絵美 (成安高校)  
☆天野 沙織 (成安高校)



## 大阪ガス

〒541-0046  
大阪府大阪市中央区平野町4-1-2  
TEL.06-6205-4679

チームNo.035

### ■チーム紹介

遠くの試合に出たいけれど、近畿から近い所しか出してもらえないんです。だからお願い!ひとつでもいいから勝たせて下さい!

主将A:あのね〜うち大阪の大会やったら勝てそ〜な気がすんねんけど、最近家事とか忙しいし、ど〜しよ〜。うち、しんどい。

先輩B:しっかりし〜や。

後輩C:え?私は皆さんがいいようにやらせて頂きます。

部 長／吉里 文雄  
監 督／北野 公男  
コ ー チ／西野 幸雄  
マネージャー／園部 一彦

### わが社の主力商品

奥様の台所にガスはつきもの。じ〜ちゃんば〜ちゃんの暮らしには床暖、浴乾がつきもの。ず〜っとガスは大事にしましょう。

### 選 手

●主将 ☆新人

●井野 佐緒里  
山川 晴美  
中山 真弓  
大谷 麻里子  
杉田 朱美  
小串 智世  
大内 友紀



## 神戸市役所

〒650-8570  
兵庫県神戸市中央区加納町6丁目5-1  
TEL.078-331-8181

チームNo.037

### ■チーム紹介

今年で、6年連続出場となります神戸市役所です。昨年は1回戦で惜しくも敗退しましたが、今年は1回戦突破を目標に頑張ります。1年間の練習の成果をすべて出し切ります。

部 長／宮崎 稔  
監 督／伊藤 邦彦  
コ ー チ／杉本 強  
マネージャー／杉本 強

### わが社の主力商品

1月1日〜9月30日にかけて、震災復興記念事業として様々な催しやイベントが行われます。復興した神戸を見に、ぜひお越しください。

### 選 手

●主将 ☆新人

●桑原 綾子 (神戸大学)  
早柏 政美 (山崎高校)  
堀内 友貴子 (大阪大学)  
野口 まゆみ (甲南女子短期大学)  
富士 暁子 (神戸市立看護短期大学)  
池田 香織 (神戸市立看護短期大学)  
☆宮本 実季 (徳島大学医療技術短期大学)



## 三菱重工神戸

〒652-8585  
兵庫県神戸市兵庫区和田崎町1-1-1  
TEL.078-672-5618

チームNo.038

### ■チーム紹介

今年は昨年と変わらないメンバーでやって来ました道後温泉へ。この日のために暑い夏も、寒い冬もそして何となく眠い春も、日夜練習(?)を重ねてまいりました。初戦突破、あわよくば二回戦突破を目指して頑張りたいと思いますので、皆さんご声援をお願い致します。

部 長／平川 克彦  
監 督／四ッ谷 誠  
コ ー チ／松本 俊英  
マネージャー／四ッ谷 誠

### わが社の主力商品

船舶、宇宙機器、発電プラント、環境装置、スポーツ・レジャー施設、料金機械など機械に関することなら何でもやっています。

### 選 手

●主将 ☆新人

●宇高 美香 (加古川北高校)  
伊野家 麻美 (甲南大学)  
佐野 愛 (高砂南高校)  
和田 智恵 (明石商業高校)  
田辺 意佐代 (倉敷中央高校)  
高山 里子 (神戸女子山手短大)  
唐戸 恵子 (神戸海星女子学院大学)



## 三菱電機

〒661-8661  
兵庫県尼崎市塚口本町8-1-1  
TEL.06-6491-8021

チームNo.039

### ■チーム紹介

今年は待望の新人が一名加わり昨年の無念を果たすべく、練習の充実化を図り、この試合を目標にハードなトレーニングをこなして来ました。ベスト16を目標に精一杯頑張りますので、皆様のご声援よろしくお願い致します。

部 長／佐久間 秀一 (慶応大学)  
監 督／松本 泰典 (同志社大学)  
コ ー チ／松本 泰典 (同志社大学)  
マネージャー／江藤 香織 (昭和女子高校)

### わが社の主力商品

光センサー及び周辺機能部品、送・変・配電プラント・システム製品、ビーム応用機器、各種通信機器、画像情報機器、その他電子応用機器。

### 選 手

●主将 ☆新人

●藤井 二美可 (東海女子短大)  
内田 裕子 (四條畷女子短大)  
宮島 友美 (旭川実業高校)  
鴨田 操佳 (香川中央高校)  
江藤 香織 (昭和女子高校)  
橋本 純子 (東海女子短大)  
☆福井 早苗 (旭川実業高校)

# 中国ブロック

鳥取三洋電機

山陰合同銀行

岡山ガス

広島ガス



## 鳥取三洋電機

**SANYO**

〒680-0061

鳥取県鳥取市立川町7-101

TEL.0857-21-2001

チームNo.040

### ■チーム紹介

こんにちは!鳥取三洋電機女子チームです。即戦力として期待の新人3名を加え、ベテラン、中堅、若手とバランスのとれたメンバー構成となりました。2年続けたベスト16から、今年は、1ランクアップのベスト8入りを合言葉に、日々、厳しい練習を重ねてきました。愛媛が私たちの飛躍の地となるよう精一杯のプレーしたいと思います。皆さんの暖かいご声援をよろしくお願いします。

部 長 上<sup>うえやま</sup>山<sup>ただひさ</sup> 忠久  
監 督 上<sup>かみまえ</sup>前<sup>ますみ</sup> 麻寿美 (四条畠学園女子短期大学)  
コ ー チ 薄<sup>うすい</sup> 智彦 (近畿大学)

### わが社の主力商品

TFT液晶、DVD用レーザー等の電子部品、ポータブルナビゲーション、話速変換電話機等の情報通信機の製造、販売を行う三洋電機グループの中核会社です。

### 選 手

●主将 ☆新人

●川口 桐香 (四条畠学園女子短期大学)  
武良 明子 (境高等学校)  
☆古谷 充峰 (龍谷大学)  
加茂 路代 (佐賀女子高等学校)  
石井 奈緒 (九州国際大学付属高等学校女子部)  
村井 利恵 (熊本中央女子高等学校)  
☆澤 憂 妃 (滋賀女子高等学校)  
☆番良 友鼓 (四天王寺高等学校)



## 山陰合同銀行

〒690-0062

島根県松江市魚町10

TEL.0852-55-1000

チームNo.041

### ■チーム紹介

昨年よりも1名増えた6名で、ベスト16入りへの挑戦にやって参りました。毎年、全国で勝つ厳しさを思い知らされていますが、今年こそ、念願のベスト16入りを目指して、部員一同気持ちを一つに試合に挑みたいと思います。

部 長 岩<sup>いわなり</sup>成<sup>とみお</sup> 富男  
監 督 田<sup>たなべ</sup>部<sup>みちよ</sup> 実智代  
マネージャー 田<sup>たなべ</sup>部<sup>みちよ</sup> 実智代

### わが社の主力商品

広域地銀としてのネットワークと当行の独自性を活かし、地域やお客様へ質の高いトータルな金融サービスを提供する銀行を目指しています。

### 選 手

●主将 ☆新人

●檀原 有理 (天理大学)  
水雲 智子 (日本体育大学)  
甲斐 美奈子 (熊本中央女子高校)  
☆藤 尾 愛 (日本女子体育大学)  
☆八尋 麻依子 (香川中央高校)  
田部 実智代 (松江商業高校)



## 岡山ガス

〒703-8285

岡山県岡山市桜橋2-1-1

TEL.086-272-3111

チームNo.042

### ■チーム紹介

昨年度、念願の全国大会初出場を果し、初戦を突破しました。今年も「晴れの国おかやま」の代表として、精一杯プレーしたいと思います。目標は、まず一勝。ご声援よろしくお願いいたします。

部 長 人<sup>ひとみ</sup>見<sup>みのる</sup> 稔  
監 督 西<sup>にし</sup> 寛<sup>ひろし</sup>

### わが社の主力商品

人にやさしい、都市にやさしい、都市ガス。岡山ガスは、エネルギーの明日を見つめ、快適な生活づくりのお手伝いをしていきたいと考えています。

### 選 手

●主将 ☆新人

●須々木 恵 (東海女子短期大学)  
佐藤 美和 (山陽学園短期大学)  
岡村 愛 (倉敷翠松高校)  
瀬戸 恵 (笠岡商業高校)  
☆藤田 由美 (倉敷商業高校)



# 四国ブロック

百十四銀行



百十四銀行

〒760-0050

香川県高松市亀井町5-1

TEL.087-831-0114

チームNo.044

## ■チーム紹介

皆様こんにちは。瀬戸内の四国は高松市からやって参りました百十四銀行バドミントンチームです。

地元選手を中心に、若さとチームワークで地元で愛されるチーム活動をモットーにして全員でがんばっています。

新しいチームづくりと選手強化で、上位を目指し練習を続けています。

目標はベスト8。四国の古豪から新しい百十四銀行へのスタートです。

部 長／池田 文明  
監 督／亀谷 幸生 (早稲田大学)  
コ ー チ／豊口 祥司 (大阪経済大学)

選 手

●主将 ☆新人

●奥田 奈々江 (高松商業高校)

小比賀 友香 (高松商業高校)

濱口 有里 (高松商業高校)

西岡 佑実子 (香川中央高校)

谷川 実知子 (高松商業高校)

山下 真奈美 (琴平高校)

## わが社の主力商品

現在では数少ないナンバーバンクの一つです。地元香川県経済の中心として地域社会へ貢献しています。

ー新商品ーテレホンバンクサービス。

## アートを楽しむ小さな旅

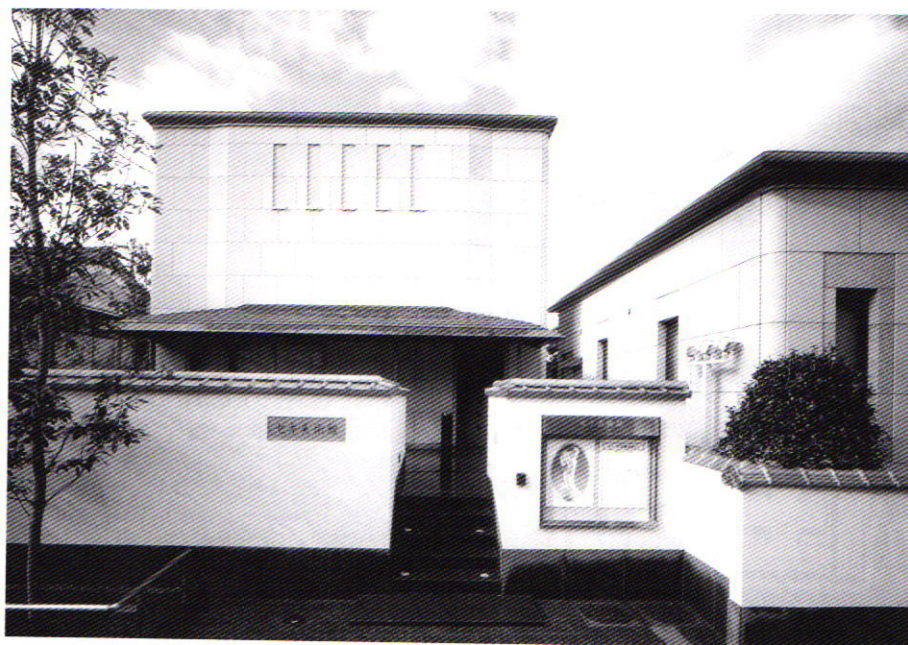

道後温泉駅から歩いて5分、静かな住宅街の美術館です。横山大観、加山又造、小磯良平、藤田嗣治など近・現代の日本画、洋画そしてロダンの大理石彫刻「ファウナ(森の妖精)」と共にすくす小さな旅。時間がゆったりと流れてゆきます。

■開館日 水曜日～日曜日及び祝祭日

午前10時～午後5時

(休館日 毎週月・火曜日 但し祝祭日の日は開館)

## セキ美術館

SEKI ART GALLERY

〒790-0848 松山市道後喜多町4-42

TEL(089)946-5678

人から人へ情報・印刷コミュニケーション  
**SEKI セキ株式会社**

本 社／松山市湊町7丁目7-1 〒790-8686 TEL(089)945-0111

インターネットURL <http://www.seki.co.jp>

# 九州ブロック

ベスト電器



**ベスト電器**

〒810-8639

福岡県福岡市中央区那ノ津2丁目10-5

**BEST**

TEL.092-732-7514

チームNo.045

部 長 森 裁 美 (福岡大学)  
監 督 森 裁 美 (福岡大学)  
コ ー チ 田村 富士美 (日本体育大学女子短期大学)

選 手

●主将 ☆新人

●田村 富士美 (日本体育大学女子短期大学)  
伊藤 真弓 (東海女子短期大学)  
閻 敏 娜 (高岡西高等学校)  
勝嶋 梨絵 (比叡山高等学校)  
松田 美穂 (長崎女子高等学校)  
山本 郁美 (精華女子高等学校)  
三好 奈緒 (精華女子高等学校)

## ■チーム紹介

女子コーチを田村富士美とし新たな気持ちで今大会に望みますが、今年は新旧交代も進み、三協アルミより移籍の、伊藤真弓・閻敏娜・新入社員で日体大奥村亜紀代・立命館鄭有璇・摂南大彭煥春・聖ウルスラ高鈴木千秋・佐賀女子高山田雅子の7名が新しく加わり、今年は上位4強入りを目指し頑張ります。

## ■わが社の主力商品

北は北海道から南は沖縄まで、ベスト電器はさらに店舗網を拡大。ネットワーク日本最大の大型家電専門店です。



**街** 交通至便の市内中心部

**静** 静かなビジネス街

**憩** 全室セミダブルベット

駐車場無料 (ご予約時にお申し付けください。)

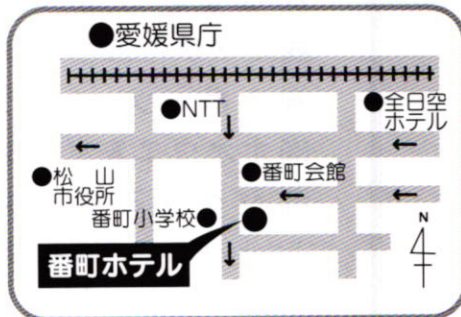

愛媛総合ビジネスセンター

**番町ホテル**

■宿泊料(税込)

シングル 平日 5,200円 休日 5,000円

ツイン 平日 9,400円 休日 9,000円

■チェックイン16時・チェックアウト10時

☎ 089-941-4351

FAX 089-941-4381

〒790-0002 松山市二番町4丁目3の3

家庭の健康に奉仕する

**星光薬品株式会社**

**松山営業所**

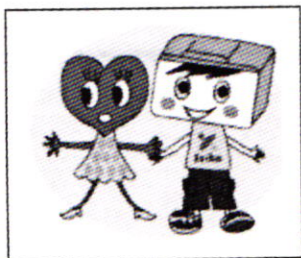

〒791-8041 松山市北吉田町195-3

TEL 089-974-9221

FAX 089-974-6101

ホームページアドレス <http://www.seikouyakuhin.co.jp>

祝 第51回全日本実業団バドミントン選手権大会

愛媛県スポーツ用品  
小売商組合

スポーツ用品なら会員店へ

《東 予》	(有) COPS ・ 森 川	ラケットショップハマナカ
(株) や ま き ス ポ ー ツ	(有) スポーツスピリットオチ	旭 ス ポ ー ツ ショップ
(株) ミ ヤ ザ キ ス ポ ー ツ	《中 予》	(有) テニスショップミズキ
(有) ス ポ ー ツ ・ イ ハ ラ	(株) 体 育 堂	《南 予》
(有) オ オ ウ エ ス ポ ー ツ	(資) マ ナ ベ ス ポ ー ツ	ヤ ノ ス ポ ー ツ
(有) シ ゲ タ ス ポ ー ツ	(有) ナニワヤ運動具店	(株) 道後屋ワケスポーツ大洲店
ラケットショップハマナカ新居浜店	(有) タ カ タ ス ポ ー ツ	(株) 道後屋ワケスポーツ宇和店
サッカーハウス ウェーブ	(有) ス ポ ー ツ ・ ブ イ	(株) 愛媛スポーツ商会
(有) ア オ キ ス ポ ー ツ	(有) ミ シ マ ス ポ ー ツ	(有) 三 和 ス ポ ー ツ
スポーツプラザアオキ	スポーツショップいわさき	(株) 太 陽 ス ポ ー ツ
(有) ニ ュ ー ス ポ ー ツ	(有) イ シ ダ ス ポ ー ツ	(株) ホ ソ イ ス ポ ー ツ
森 ス ポ ー ツ	(株) 道後屋ワケスポーツ松山店	(株) ホソイススポーツ吉田店
さ さ き ス ポ ー ツ	(株) ユ ニ バ ー ス ポ ー ツ	イチカワスポーツ
高 倉 ス ポ ー ツ	(有) ミ シ マ ス ポ ー ツ 重信店	(有) ダ イ ヤ ス ポ ー ツ
(有) キ ナ ミ ス ポ ー ツ		

# 過 去 の 栄 冠

## 男子団体

年	開催地	回数	優勝			準優勝		
			チーム名	監督名	選手名	チーム名	監督名	選手名
1952	東京都	第1回	十條製紙 伏木工場 (富山)	石上 実	清水 正 工 栄夫 釣谷 友一 正村慎一郎	トヨタ 自動車 (愛知)	酒巻 和男	上羽 家秀 岩月 真平 小池 鉦一 蟹 和夫 貝本 暁 中井 義行 酒巻 和男
1953	横浜市	第2回	十條製紙 伏木工場 (富山)	正村慎一郎	正村慎一郎 清水 正 筆谷 浩仁 工 栄夫 宮下 芳一 釣谷 友一 佐野善治郎	ナルト スポーツ (神奈川)	秋元 幾男	岡 淳一 秋元 幾男 相馬 万吉 井上 正春 脇 養次郎
1954	長崎市	第3回	十條製紙 伏木工場 (富山)	石上 実	石上 実 清水 正 工 栄夫 宮下 芳一 筆谷 浩仁 釣谷 友一 佐野善治郎	日産 自動車 (神奈川)	加藤 国雄	鈴木 秀雄 菊池 貴雄 新井 孝彦 三好 清一 酒井 隆夫 宮岡 源二
1955	名古屋市	第4回	日本銅管 鶴見造船所 (神奈川)	菊間 昭治	菅原 伸夫 崎尾 元 佐藤 昌久 砥石 勤 佐治 豊 小野 光美 遠藤 啓治 鈴木 富春	トヨタ 自動車 (愛知)	小池 鉦市	小池 鉦市 深津 豊 上羽 家秀 山城 智徳 岩月 真平 多賀 純一 市川 利治 荒川 司郎
1956	高岡市	第5回	十條製紙 伏木工場 (富山)	清水 正	清水 正 佐野善治郎 釣谷 友一 荒木亥久男 品川 則之 筆谷 浩仁 宮下 芳一 工 栄夫	日本銅管 鶴見造船所 (神奈川)	菊間 昭治	国枝 良資 崎尾 元 佐藤 昌久 砥石 勤 遠藤 啓治 小野 光美 佐藤 昌久 鈴木 富春
1957 (3月)	高松市	第6回	十條製紙 伏木工場 (富山)	清水 正	清水 正 佐野善治郎 釣谷 友一 荒木亥久男 品川 則之 筆谷 浩仁 宮下 芳一 扇沢 三徳	日本銅管 鶴見造船所 (神奈川)	菊間 昭治	菊間 昭治 佐治 豊 国枝 良資 小野 光美 遠藤 啓治 砥石 勤 佐藤 昌久 鈴木 富春
1957 (8月)	岐阜市	第7回	十條製紙 伏木工場 (富山)	清水 正	釣谷 友一 清水 正 扇沢 三徳 荒木亥久男 品川 則之 佐野善治郎	日本銅管 鶴見造船所 (神奈川)	菊間 昭治	菊間 昭治 遠藤 啓治 鈴木 富春 国枝 良資 小野 光美 佐治 豊 佐藤 昌久 土佐 余哉
1958	札幌市	第8回	十條製紙 伏木工場 (富山)	清水 正	釣谷 友一 荒木亥久男 扇沢 三徳 佐野善治郎 品川 則之 大野 幸男 清水 正	日本銅管 鶴見造船所 (神奈川)	菊間 昭治	佐治 豊 遠藤 啓治 小野 光美 佐藤 昌久 鈴木 富春 菅原 伸夫 石川 三郎 真壁 孝
1959	善通寺市	第9回	十條製紙 伏木工場 (富山)	清水 正	荒木亥久男 品川 則之 扇沢 三徳 大野 幸男 江守 清 加須栄英雄 佐野善治郎 清水 正	札幌鉄道 管理局 (北海道)	西本秀一郎	井川 誠 長山 森久 熊倉 昭二 島 辰雄 平沢 啓裕 有路 信彦 渋谷 明
1960	名古屋市	第10回	十條製紙 伏木工場 (富山)	清水 正	荒木亥久男 品川 則之 扇沢 三徳 大野 幸男 江守 清 山田 昭夫	電電東京 (東京)	並木萬次郎	高橋 章 貝戸 肇 沢村 浩 岩本 竜一 喜多川 広 北島 克英
1961	倉敷市	第11回	十條製紙 伏木工場 (富山)	清水 正	荒木亥久男 品川 則之 扇沢 三徳 大野 幸男 江守 清 山田 昭夫	電電東京 (東京)	並木萬次郎	高橋 章 星野 忠男 貝戸 肇 沢村 浩 喜多川 広 小林 克之
1962	熊本市	第12回	電電東京 (東京)	並木萬次郎	星野 忠男 井門 鎮雄 富田 豊 貝戸 肇 沢村 浩 喜多川 広 森谷喜久男	トヨタ 自動車 (愛知)	多賀 純一	佐藤 忠史 小宮 好雄 岩后 隆昭 勝田 照夫 赤羽 茂治 多賀 純一
1963	三条市	第13回	トヨタ 自動車 (愛知)	多賀 純一	小宮 好雄 北田 寛一 板垣 善憲 岩后 隆昭 勝田 照夫 鈴木 紀元 多賀 靖之 谷沢 経次	電電東京 (東京)	高橋 章	星野 忠男 森谷喜久男 井門 鎮雄 貝戸 肇 沢田 力 沢村 浩 富田 豊 横倉 良樹
1964	松山市	第14回	トヨタ 自動車 (愛知)	深津 豊	鈴木 紀元 小宮 好雄 杉政 和男 板垣 善憲 岩后 隆昭 勝田 照夫 多賀 靖之 小林 一宏	電電東京 (東京)	星野 忠男	沢田 力 星野 忠男 鈴木 幸春 井門 鎮雄 富田 豊 田上 十六 森谷喜久男 横倉 良樹
1965	北九州市	第15回	トヨタ 自動車 (愛知)	山越 智徳	小宮 好雄 板垣 善憲 長谷川敏彦 鈴木 紀元 杉政 和男 小林 一宏 多賀 靖之 坂本 正二	電電東京 (東京)	星野 忠男	星野 忠男 井門 鎮雄 沢田 力 鈴木 幸春 田上 十六 森谷喜久男 横倉 良樹
1966	大阪市	第16回	トヨタ 自動車 (愛知)	深津 豊	小宮 好雄 板垣 善憲 長谷川敏彦 安沢 武司 杉政 和男 小林 一宏 多賀 靖之 鈴木 紀元	電電東京 (東京)	星野 忠男	星野 忠男 井門 鎮雄 鈴木 幸春 田上 十六 森谷喜久男 日野 泰三 横倉 良樹 本橋 平八

	年	開催地	回数	優勝			準優勝				
				チーム名	監督名	選手名	チーム名	監督名	選手名		
男子	1967	勝山市	第17回	トヨタ自動車(愛知)	深津 豊	小宮 好雄 長谷川敏彦 小林 一宏 伊藤 一夫	板垣 善憲 安沢 武司 牛島 秀雄 多賀 靖之	ヨネヤマラケット(東京)	秋山 真男	秋山 真男 藤川 俊雄 篠山 賢吾	小島 一平 西川 嘉作 米山 広作
	1968	諫早市	第18回	トヨタ自動車(愛知)	深津 豊	小宮 好雄 長谷川敏彦 小林 一宏 伊藤 一夫	板垣 善憲 安沢 武司 牛島 秀雄	電電東京(東京)	鈴木 幸春	鈴木 幸春 森谷喜久男 横倉 良樹 鈴木 健二	田上 十六 日野 泰三 星野 義昭
	1969	釜石市	第19回	トヨタ自動車(愛知)	深津 豊	安沢 武司 小宮 好雄 長谷川敏彦 伊藤 一夫	松島 保 板垣 善憲 牛島 秀雄 杉政 和男	電電東京(東京)	鈴木 幸春	鈴木 幸春 日野 泰三 星野 義昭 山田 亨	森谷喜久男 横倉 良樹 鈴木 健二
	1970	高松市	第20回	ヨネヤマラケット(東京)	小島 一平	小島 一平 鈴木 正造	梅野尾昌一 米山 勇	トヨタ自動車(愛知)	深津 豊	板垣 善憲 小林 一宏 松島 保 東浦 修二	安沢 武司 牛島 秀雄 堀 幸矩
	1971	鹿児島市	第21回	トヨタ自動車(愛知)	小宮 好雄	小林 一宏 板垣 善憲 本間 順次 松島 伸之	牛島 秀雄 安沢 武司 松島 保 東浦 修二	電電東京(東京)	鈴木 幸春	森谷喜久男 鈴木 健二 町田 秀和 野本 綱夫	星野 義昭 池田 信孝 小林 一行
	1972	茂原市	第22回	高岡市役所(富山)	中山 邦夫	河村 博之 関村 順次 宮林 照男 中山 邦夫	今泉 勉 牧野 光男 京田 和男	河崎ラケット(富山)	福井 正康	堺 栄一 平井 克英 川津 晃 佐々木寿男	落合 孝之 宮川 秀樹 今井 茂満
	1973	石岡市	第23回	電電東京(東京)	鈴木 幸春	鈴木 健二 小林 一行 田所 光男 田児 淳一	池田 信孝 町田 秀和 浜谷 安裕	ヨネヤマラケット(東京)	小島 一平	小島 一平 木戸 純一 米山 勇 千葉 忠夫	梅野尾昌一 鈴木 正造 菅原 薫
	1974	松坂市	第24回	電電東京(東京)	鈴木 健二	鈴木 健二 小林 一行 田所 光男 尾崎 幹雄	池田 信孝 小林 敏行 浜谷 安裕	高岡市役所(富山)	中山 邦夫	河村 博之 関村 順次 米原 照男 中山 邦夫	今泉 勉 牧野 光男 米沢 和男
	1975	高岡市	第25回	高岡市役所(富山)	中山 邦夫	河村 博之 今泉 勉 中山 邦夫 関村 順次	米原 照男 米沢 和男 牧野 光男	電電東京(東京)	鈴木 健二	鈴木 健二 池田 信孝 小林 一行 小林 敏行	田所 光男 浜谷 安裕 尾崎 幹雄
	1976	藤沢市	第26回	電電東京(東京)	鈴木 健二	鈴木 健二 星野 義昭 野本 綱夫 田所 光男 田児 淳一	町田 秀和 森谷喜久男 池田 信孝 尾崎 幹雄 土田 証雄	高岡市役所(富山)	中山 邦夫	河村 博之 関村 順次 米原 照男 中山 邦夫	今泉 勉 牧野 光男 米沢 和男
	1977	大阪市京都市	第27回	河崎ラケット(富山)	堺 栄一	平井 克英 銭谷 欽治 堺 栄一 藤波 哲治	斉藤 敏行 中井 基夫 角田 重男 紺野 義光	電電東京(東京)	鈴木 健二	池田 信孝 尾崎 幹雄 町田 秀和 田児 淳一	田所 光男 土田 証雄 野本 綱夫 鈴木 健二
	1978	東京都	第28回	電電東京(東京)	鈴木 健二	野本 綱夫 森谷喜久男 池田 信孝 尾崎 幹雄 町田 秀和	田児 淳一 星野 義昭 土田 証雄 鈴木 健二	ヨネックス(東京)	土田 隆	梅野尾昌一 中山 謙吾 大場 和博 後藤 武信 菅原 薫	飯野 佳孝 西村 一征 西村 龍夫 梅田 勝彦 辻 敏弘
	1979	岡山市倉敷市	第29回	ヨネックス(東京)	梅野尾昌一	梅野尾昌一 大場 和博 後藤 武信 梅田 勝彦	飯野 佳孝 辻 敏弘 長谷川博幸	電電東京(東京)	池田 信孝	池田 信孝 町田 秀和 田児 淳一 土田 証雄 星野 義昭	田所 光男 尾崎 幹雄 野本 綱夫 森谷喜久男
	団体	1980	新居浜市	第30回	ヨネックス(東京)	梅野尾昌一	梅野尾昌一 辻 敏弘 後藤 武信	飯野 佳孝 長谷川博幸 林田 草樹	高岡市役所(富山)	中山 邦夫	今泉 勉 牧野 光男 宮林 照男 河村 博之
1981		名古屋市	第31回	電電東京(東京)	池田 信孝	池田 信孝 久保 勇次 千野 晃 町田 秀和	尾崎 幹雄 土田 証雄 宮森 庄吉	高岡市役所(富山)	中山 邦夫	今泉 勉 関村 順次 牧野 光男 米沢 和男	米 正隆 末坂 進 宮林 照男
1982		立川市	第32回	電電東京(東京)	池田 信孝	池田 信孝 尾崎 幹雄 久保 勇次	宮森 庄吉 土田 証雄 田所 光男	ヨネックス(東京)	梅野尾昌一	梅野尾昌一 辻 敏弘 宮本 幸弘	工藤 重信 千徳 勝利 辻 敏弘
1983		札幌市	第33回	電電東京(東京)	池田 信孝	池田 信孝 尾崎 幹雄 土田 証雄 久保 勇次	宮森 庄吉 西山 博司 長内 征美	ヨネックス(東京)	梅野尾昌一	梅野尾昌一 長谷川博幸 宮本 幸弘 丹藤 勇一	工藤 重信 千徳 勝利 西村 修

	年	開催地	回数	優勝				準優勝			
				チーム名	監督名	選手名		チーム名	監督名	選手名	
男子	1984	大阪市	第34回	電電東京 (東京)	池田 信孝	池田 信孝	尾崎 幹雄 土田 証雄 宮森 庄吉	ヨネックス (東京)	梅野尾昌一	梅野尾昌一 長谷川博幸 宮本 幸弘	石場 隆雄 望月 資 丹藤 勇一
	1985	藤沢市	第35回	NTT東京 (東京)	池田 信孝	尾崎 幹雄 土田 証雄 宮森 庄吉 西山 博司	本内 浩二 長内 征美 藤咲 勇一	トヨタ 自動車 (愛知)	谷口 寛	山本 秀樹 坂本 宏志 宝達 昌嗣 須賀 英徳	坂井外善男 古賀 勝志 川本 英明
	1986	京都市	第36回	NTT東京 (東京)	池田 信孝	尾崎 幹雄 土田 証雄 宮森 庄吉	西山 博司 本田 浩二 長内 征美	トヨタ 自動車 (愛知)	山本 秀樹	須賀 英徳 坂井外善男 川本 英明 古賀 勝志	荒井 隆俊 山本 秀樹 宝達 昌嗣
	1987	名古屋市	第37回	NTT東京 (東京)	池田 信孝	宮森 庄吉 尾崎 幹雄 西山 博司 本田 浩二	長内 征美 松野 修二 柳谷 辰哉	ヨネックス (東京)	長谷川博幸	宮本 幸弘 石場 隆雄 望月 資	井上 哲章 長谷川博幸 梅野尾昌一
	1988	金沢市	第38回	NTT東京 (東京)	池田 信孝	西山 博司 尾崎 幹雄 本田 浩二 長内 征美	松野 修二 柳谷 辰哉 佐賀 史昭	日本電装 (三重)	藤江 至	片岡 泰 西川 勉 福田 実 常山 兼二	中山 智史 須藤 憲一 内富 進 幾部 昌弘
	1989	岡山市	第39回	NTT東京 (東京)	尾崎 幹雄	西山 博司 本田 浩二 長内 征美 松野 修二	柳谷 辰哉 佐賀 史昭 宮 康二 江藤 裕樹	日本電装 (三重)	藤江 至	片岡 泰 西川 勉 福田 実 中川 健	須藤 憲一 常山 兼二 幾部 昌弘 喜岡 泰弘
	1990	神戸市	第40回	NTT東京 (東京)	尾崎 幹雄	西山 博司 長内 征美 柳谷 辰哉 宮 康二	本田 浩二 松野 修二 佐賀 史昭 江藤 裕樹	NTT関西 (大阪)	富田 章夫	松井 峰生 武野 忠 辻田 泰昌 今東 健	富田 章夫 奥野 村山 早戸 友二 敬雄
	1991	仙台市	第41回	NTT東京 (東京)	尾崎 幹雄	松野 修二 本田 浩二 柳谷 辰哉 江藤 裕樹	西山 博司 長内 征美 宮 康二 町田 文彦	NTT北海道 (北海道)	米山 孝二	山尾 克則 角谷 淳一 工藤 忠和 加藤 学	伊藤 雅弘 田中 弘幸 古川 英樹 米山 孝二
	1992	広島市	第42回	NTT東京 (東京)	尾崎 幹雄	松野 修二 長内 征美 柳谷 辰哉 宮 康二	江藤 裕樹 町田 文彦 高橋 英治	NTT関西 (大阪)	松井 峰生	辻田 泰昌 村山 友二 早戸 敬雄 植村 昭彦	奥野 今東 大谷 誠二 今井 彰宏
	1993	高岡市 新湊市 小杉市	第43回	NTT東京 (東京)	尾崎 幹雄	松野 修二 柳谷 辰哉 宮 康二 江藤 裕樹	町田 文彦 高橋 英治 須賀 隆弘	トナミ運輸 (富山)	堺 三徳	濱北 和彦 木船 栄士 岩谷 篤人 岩淵 公一	大堀 均 吉田 直樹 本山 秀昭 三浦 修
	1994	福岡市	第44回	NTT東京 (東京)	尾崎 幹雄	松野 修二 町田 文彦 柳谷 辰哉 高橋 英治	宮 康二 須賀 隆弘 江藤 裕樹 渡辺 清一	日本 ユニシス (東京)	阿部 秀夫	峰岸 康史 大屋 貴司 中條 起希 山田 秀樹	中川 敏治 大谷 智昌 石井 隆 徐 彪
	1995	札幌市	第45回	NTT東京 (東京)	尾崎 幹雄	松野 修二 町田 文彦 須賀 隆弘 片山 卓哉	宮 康二 高橋 英治 渡辺 清一 久保田雄三	日本 ユニシス (東京)	阿部 秀夫	石井 隆 菊池 修 大屋 貴司 大谷 智昌	中條 起希 徐 彪 山田 秀樹
	1996	東京都	第46回	トナミ運輸 (富山)	堺 三徳	気谷 篤人 本山 秀昭 今井 彰宏 鈴木草麻生	本田 和裕 今井 紀夫 大田 宏司 万 政文	NTT東京 (東京)	松野 修二	宮 康二 町田 文彦 渡辺 清一 須賀 隆弘	久保田雄三 竹鼻 拓也 大田 慎二 松野 修二
	1997	八代市	第47回	YKK九州 (熊本)	石黒之武久	リオニーマイキー 霜上 和宏 古井 博高 田上 良治	村田 陽介 花田 政文 平松 孝宏 サトノスギハルジュ	NTT東京 (東京)	松野 修二	町田 文彦 須賀 隆弘 片山 卓哉 大田 慎二	渡辺 清一 久保田雄三 竹鼻 拓也 村田真之助
団体	1998	名古屋市	第48回	NTT東京 (東京)	松野 修二	町田 文彦 須賀 隆弘 久保田雄三 竹鼻 拓也	渡辺 清一 片山 卓哉 大田 慎二 村田真之助	日本 ユニシス (東京)	阿部 秀夫	片岡 直茂 山田 秀樹 加賀屋 洋 矢部 正博	石井 隆 大谷 智昌 藤本ホセマリ 徐 彪
	1999	長岡京市	第49回	NTT東京 (東京)	松野 修二	町田 文彦 須賀 隆弘 久保田雄三 竹鼻 拓也	渡辺 清一 片山 卓哉 大田 慎二 村田真之助	日本 ユニシス (東京)	阿部 秀夫	片岡 直茂 加賀屋 洋 矢部 正博 山田 英孝	山田 秀樹 中篠 彪 藤本ホセマリ 荒木 直人
	2000	東京都	第50回	トナミ運輸 (富山)	今泉 勉	今井 紀夫 谷内 貴昭 岡山 秀義 酒井 将之	今井 彰宏 大山 宏司 吉川 大助 朴 星宇	NTT北海道 (北海道)	伊藤 雅弘	吉岡 秀樹 星 拓磨 水澤 直哉	井野 嘉久 古川 英樹

# 過去の栄冠

## 女子団体

	年	開催地	回数	優勝			準優勝				
				チーム名	監督名	選手名	チーム名	監督名	選手名		
女子団体	1952	東京都	第1回	トヨタ自動車(愛知)	酒巻 和男	保田 久子 山本 満子	伊与田照子 吉永千代子	日本 コロンビア (神奈川)	荒川とみ子	奥谷 喬代 荒川とみ子	
	1953	横浜市	第2回	トヨタ自動車(愛知)	酒巻 和男	保田 久子 山内登美子	伊与田照子 藤井 宣子	日本 コロンビア (神奈川)	中野 一夫	奥谷 喬代 荒川とみ子	
	1954	長崎市	第3回	トヨタ自動車(愛知)	小池 鉦市	保田 久子 山田 雪子	伊与田照子 水野きよ子	日本 コロンビア (神奈川)	伊東 隆文	小林 歌子 荒川とみ子	
	1955	名古屋市	第4回	仙台郵政局(宮城)	高橋辛六郎	谷津 京子 佐藤 範子	西堀富美子 栗山 栄子	日本 コロンビア (神奈川)	伊東 隆文	荒川とみ子 小林 歌子	大川 良子
	1956	高岡市	第5回	日本 コロンビア (神奈川)	伊東 隆文	小林 歌子 大川 良子	荒川とみ子	仙台郵政局(宮城)	高橋辛六郎	谷津 京子 佐藤 範子	西堀富美子
	1957 (3月)	高松市	第6回	岡山 市役所 (岡山)	崎本幸三郎	権田 節子	光本 政子	トヨタ 自動車 (愛知)	深津 豊	大沢 節子	花井 洋子
	1957 (8月)	岐阜市	第7回	秋山経理 事務所 (香川)	川崎 智	井上 桂子 森岡貴美子	横井キヌエ 川崎 智	岡山 市役所 (岡山)	梶原 肇	権田 節子 光本 政子	小林桂子
	1958	札幌市	第8回	森岡経理 事務所 (香川)	川崎 智	横井キヌエ	山下 久子	岡山 市役所 (岡山)	川上 周之	権田 節子	光本 政子
	1959	善通寺市	第9回	高岡 市役所 (富山)	中山 邦夫	高島 洋子	中島 玲子	森岡経理 事務所 (香川)	川崎 智	横井キヌ江	山下 久子
	1960	名古屋市	第10回	高岡 市役所 (富山)	中山 邦夫	高島 洋子	中島 玲子	帝国石油 (秋田)	相場 清一	木村 政子	横山 満子
	1961	倉敷市	第11回	帝国石油 (秋田)	相場 清一	木村 政子 横山 満子	高橋 泰子 長崎 文子	高岡 市役所 (富山)	中山 邦夫	高島 洋子	中島 玲子
	1962	熊本市	第12回	金森藤平 商店 (富山)	島井 政作	橘 美智子	酒井美智子	琴平電鉄 (香川)	竹内 恭平	横井 文子 宮武 範子	森 久子 山下 由子
	1963	三条市	第13回	帝国石油 (秋田)	相場 清一	横山 満子 高橋 泰子	長崎 文子 伊藤美津子	琴平電鉄 (香川)	有馬 正作	田島外茂子 森 久子 山下 由子	横井 文子 宮武 範子 渡辺百合子
	1964	松山市	第14回	琴平電鉄 (香川)	有馬 正作	横井 文子 森 久子 田島外茂子	宮武 範子 山下 由子 渡辺百合子	トヨタ 自動車 (愛知)	深津 豊	林 信子 土井三枝子 橋 妙子	桑田 順子 和田 昌代
	1965	北九州市	第15回	琴平電鉄 (香川)	有馬 正作	横井 文子 渡辺百合子	森 久子 清水 照美	トヨタ 自動車 (愛知)	深津 豊	土井三枝子 桑田 順子 大塚 弘子 林 信子	橘 妙子 和田 昌代 武田 初代
	1966	大阪市	第16回	琴平電鉄 (香川)	有馬 正作	横井 文子 宮武 範子 山本 真江	渡辺百合子 清水 照美 細川 泰子	電電東京 (東京)	星野 忠夫	真部 文子 鈴木 柳子 鈴木 恵	有木とみ子 金藤 貞子 叶内留美子

	年	開催地	回数	優勝			準優勝				
				チーム名	監督名	選手名	チーム名	監督名	選手名		
女子	1967	勝山市	第17回	琴平電鉄 (香川)	有馬 正作	横井 文子 宮武 範子 細川 泰子	渡辺百合子 山本 真江	電電東京 (東京)	星野 忠夫	有木とみ子 日下 悦子 土井 治子	叶内留美子 岡部ふさ子 鈴木 柳子
	1968	諫早市	第18回	電電東京 (東京)	富田 豊	有木とみ子 土井 治子 田仲美津子 奈良岡洋子	日下 悦子 岡部ふさ子 櫛毛 ミキ	北辰電気 (東京)	植田 耕司	高橋とみ子 川上 博子	水野小夜子 新田児フミ
	1969	釜石市	第19回	トヨタ 自動車 (愛知)	北田 寛一	上野 明美 深沢むつ子 吉倉 恵子 橋本 香代	太田 節子 金子美和子 竹中 令子 小沢八重子	豊田自動 織機 (愛知)	上原 信彦	辻田 京子 工藤美佐枝	大橋美和子 鈴木 葉子
	1970	高松市	第20回	琴平電鉄 (香川)	香西 章	山本 真江 井上るり子	細川 泰子 園浦 孝子	三菱自工 京都 (京都)	岡本 宏也	永井かおり 岡崎 繁子 小林フサ子	山下三枝子 永井むつみ
	1971	鹿児島市	第21回	百十四 銀行 (香川)	柴田 隆男	山本みどり 福本 幸子 大坪恵美子 大西 順子	赤沢ひろ子 小西 幸代 森 清美	電電東京 (東京)	鈴木 幸春	土井 治子 阿久津まさ子 藤井 幸子	奈良岡洋子 横山 光子
	1972	茂原市	第22回	三菱電機 伊 丹 (兵庫)	荻野 一夫	福永久次子 高橋 弘子 尼崎 初子	柴山きよ子 大場 照美 牧野 睦美	電電東京 (東京)	鈴木 幸春	松浦 洋子 横山 光子 石崎 茂子 竹内 恵子	阿久津まさ子 藤井 幸子 小笠原泰子
	1973	石岡市	第23回	ヨネヤマ ラケット (東京)	木戸 純一	竹中 悦子 我妻たき子 大江 京子	相沢マチ子 佐久間雅子 岩淵 順子	百十四 銀行 (香川)	柴田 隆男	川東 秀美 安藤 清子 山内 房子 山口 豊子	森 清美 石井マリ子 長尾 弥生
	1974	松坂市	第24回	カワサキ ラケット (東京)	堺 栄一	湯木 博恵 池田 美加 松谷 京子 長谷川幸枝	柴山きよ子 宇都 裕子 高坂 和枝	電電東京 (東京)	鈴木 健二	石崎 茂子 今田真知子 清水 礼子 伊藤ひさ子	小笠原泰子 坂口千恵子 福原 友子
	1975	高岡市	第25回	河 崎 ラケット (東京)	堺 栄一	湯木 博恵 柴山きよ子 池田 美加 宇都 裕子	松谷 京子 高坂 和枝 長谷川幸枝	電電東京 (東京)	鈴木 健二	石崎 茂子 今田真知子 坂口千恵子 菅原より子	清水 礼子 福原 友子 中鉢 悦子
	1976	藤沢市	第26回	サントリー (大阪)	山本 次生	西尾真理子 谷 美津代 徳田 敦子	秋本八代代 秋本 幸子	ヨネックス (東京)	土田 隆	我妻たき子 陣内 裕子 今田トシ子 及川 悦子	梅野尾悦子 古谷 成代 伊能 悦子 高谷 陽子
	1977	大阪市 京都市	第27回	サントリー (大阪)	山本 次生	西尾真理子 谷 美津代 徳田 敦子 東海林文子	秋本八代代 秋本 幸子 高田 幹子	河 崎 ラケット (東京)	堺 栄一	湯木 博恵 千葉 陽子 渡辺みゆき 渡来たか子	池田 美加 若海 輝代 星 八重子
	1978	東京都	第28回	サントリー (大阪)	山本 次生	西尾真理子 高田 幹子 秋本 幸子 葛西 明子 横山ナルミ	谷 美津代 東海林文子 徳田 敦子 野中 弘美	河 崎 ラケット (東京)	堺 栄一	湯木 博恵 近藤 小織 若海 輝代	千葉 陽子 渡辺多喜子 渡辺みゆき
	1979	岡山市 倉敷市	第29回	サントリー (大阪)	山本 次生	秋本 幸子 徳田 敦子 東海林文子 原口 恵子 野中 弘美	谷 美津代 高田 幹子 葛西 明子 横山ナルミ	河 崎 ラケット (東京)	堺 栄一	湯木 博恵 近藤 小織 沢内真由美	千葉 陽子 渡辺多喜子 若海 輝代
	団体	1980	新居浜市	第30回	サントリー (大阪)	山本 次生	徳田 敦子 谷 美津代 横山ナルミ 西村美千代	東海林文子 高田 幹子 原口 恵子	河 崎 ラケット (東京)	湯木 博恵	湯木 博恵 近藤 小織 沢内真由美 渡来たか子
1981		名古屋市	第31回	ヨネックス (東京)	梅野尾悦子	梅野尾悦子 枝 三枝子 月岡 広美 仲田 浩子	関根 和子 大塚ソノエ 高野 和代 徳永 順子	三洋電機 (大阪)	月原 朗	川崎 知子 河村 茂美 平 久美子 沼田 晴代	網家 玲子 合川 裕子 植田日出子
1982		立川市	第32回	サントリー (大阪)	山本 次生	東海林文子 葛西 明子 西村美千代 岩見 洋子	高峯 和子 陣内貴美子 国奥美智代	ヨネックス (東京)	梅野尾悦子	梅野尾悦子 枝 三枝子 高野 和代	月岡 広美 徳永 順子 宮森ソノエ
1983		札幌市	第33回	サントリー (大阪)	山本 次生	東海林文子 葛西 明子 西村美千代 岩見 洋子	高峯 和子 陣内貴美子 瀬戸 優子	松本組 (岡山)	河本 小織	河本 小織 高田 幹子	原田美智子 合田なおみ

	年	開催地	回数	優勝			準優勝		
				チーム名	監督名	選手名	チーム名	監督名	選手名
女子	1984	大阪市	第34回	サントリー (大阪)	山本 次生	葛西 明子 西村美千代 原田真理恵 高峯 和子	ヨネックス (東京)	梅野尾悦子	梅野尾悦子 枝 三枝子 高野 和代 月岡 広美
	1985	藤沢市	第35回	三洋電機 (大阪)	月原 朗	北田スミ子 富田美千代 河村 茂美 平山美恵子	サントリー (大阪)	宮崎 克己	西村美千代 菊池 洋子 高峯 和子 星 和枝 原田真理恵
	1986	京都市	第36回	三洋電機 (大阪)	宇治 収	北田スミ子 平山美恵子 岡田 由美 星野由美子	サントリー (大阪)	宮崎 克己	西村美千代 高峯 和子 田島 志乃 北本久美子
	1987	名古屋市	第37回	三洋電機 (大阪)	宇治 収	北田スミ子 星野由美子 清水 尚美 鴻原 晴美	NTT東京 (東京)	池田 信孝	田児よし子 久保知佳子 平井真由美 小飼 真弓
	1988	金沢市	第38回	三洋電機 (大阪)	宇治 収	北田スミ子 田代美智世 新木 貴子 北浦 道代	ヨネックス (東京)	梅野尾昌一	陣内貴美子 高峯 尚子 森 久子
	1989	岡山市	第39回	サントリー (大阪)	山本 次生	北本久美子 廣田 時子 谷地 春子 磯崎 照枝	三洋電機 (大阪)	宇治 収	鴻原 晴美 小泉 陽子 田代美智世 奥山 保子
	1990	神戸市	第40回	サントリー (大阪)	山本 次生	北本久美子 谷地 春子 小池由扶子 磯崎 京美	ヨネックス (東京)	梅野尾昌一	陣内貴美子 捧 匡子 松本 理恵 赤尾 香
	1991	仙台市	第41回	サントリー (大阪)	山本 次生	廣田 時子 小池由扶子 金井 和恵 松田 治子	ヨネックス (東京)	梅野尾昌一	陣内貴美子 捧 匡子 田村富士美 赤尾 香
	1992	広島市	第42回	NTT東京 (東京)	宮森 庄吉	上村 美香 松尾 知美 都木 弘美 立花 久枝	サントリー (大阪)	山本 次生	廣田 時子 谷地 春子 小池由扶子 金井 和恵
	1993	高岡市 新湊市 小杉市	第43回	サントリー (大阪)	山本 次生	小池由扶子 廣田 時子 金井 和恵 磯崎 京美	NTT東京 (東京)	田児よし子	松尾 知美 田児よし子 立花 久枝
団体	1994	福岡市	第44回	サントリー (大阪)	山本 次生	小池由扶子 宮村 愛子 廣田 時子 本田 望	NTT東京 (東京)	田児よし子	松尾 知美 道上 彰子 立花 久枝
	1995	札幌市	第45回	サントリー (大阪)	山本 次生	金井 和恵 磯崎 京美 宮村亜貴子 本田 望	NTT東京 (東京)	田児よし子	松尾 知美 岡山登紀子 阪本 雅子
	1996	東京都	第46回	三洋電機 (大阪)	銭谷 欽治	井田 貴子 山田 裕美 村上 直美 中山智香子	三 協 アルミ (富山)	河合 昭博	松田 治子 佐々木 忍 小泉 友紀 渡辺真由美
	1997	八代市	第47回	三洋電機 (大阪)	銭谷 欽治	井田 貴子 村上 直美 増茂 孝枝 田中 美保	三 協 アルミ (富山)	河合 昭博	松田 治子 高野 八重 明石 由美 山田 潤子
	1998	名古屋市	第48回	三洋電機 (大阪)	銭谷 欽治	井田 貴子 村上 直美 増茂 孝枝 田中 美保	三 協 アルミ (富山)	河合 昭博	高野 八重 明石 由美 山田 静香 山田 青子
	1999	長岡京市	第49回	三洋電機 (大阪)	銭谷 欽治	山田 裕美 井田 貴子 増茂 孝枝 鬼池めぐみ	三 協 アルミ (富山)	河合 昭博	高野 八重 明石 由美 山田 静香 山田 青子
	2000	東京都	第50回	三洋電機 (大阪)	銭谷 欽治	山田 裕美 井田 貴子 田中 美保 森 かおり	三 協 アルミ (富山)	河合 昭博	明石 由美 山本 静香 山田 青子 舛田 恵

試合結果

チーム名( ) VSチーム名( )

種別	選手名	スコア	選手名
		—	
複1		( ) $\begin{pmatrix} - \\ - \\ - \end{pmatrix}$ ( )	
複2		( ) $\begin{pmatrix} - \\ - \\ - \end{pmatrix}$ ( )	
単1		( ) $\begin{pmatrix} - \\ - \\ - \end{pmatrix}$ ( )	
単2		( ) $\begin{pmatrix} - \\ - \\ - \end{pmatrix}$ ( )	
単3		( ) $\begin{pmatrix} - \\ - \\ - \end{pmatrix}$ ( )	

試合結果

チーム名( ) VSチーム名( )

種別	選手名	スコア	選手名
		—	
複1		( ) $\begin{pmatrix} - \\ - \\ - \end{pmatrix}$ ( )	
複2		( ) $\begin{pmatrix} - \\ - \\ - \end{pmatrix}$ ( )	
単1		( ) $\begin{pmatrix} - \\ - \\ - \end{pmatrix}$ ( )	
単2		( ) $\begin{pmatrix} - \\ - \\ - \end{pmatrix}$ ( )	
単3		( ) $\begin{pmatrix} - \\ - \\ - \end{pmatrix}$ ( )	

試合結果

チーム名( ) VSチーム名( )

種別	選手名	スコア	選手名
		—	
複1		( ) $\begin{pmatrix} - \\ - \\ - \end{pmatrix}$ ( )	
複2		( ) $\begin{pmatrix} - \\ - \\ - \end{pmatrix}$ ( )	
単1		( ) $\begin{pmatrix} - \\ - \\ - \end{pmatrix}$ ( )	
単2		( ) $\begin{pmatrix} - \\ - \\ - \end{pmatrix}$ ( )	
単3		( ) $\begin{pmatrix} - \\ - \\ - \end{pmatrix}$ ( )	

試合結果

チーム名( ) VSチーム名( )

種別	選手名	スコア	選手名
		—	
複1		( ) $\begin{pmatrix} - \\ - \\ - \end{pmatrix}$ ( )	
複2		( ) $\begin{pmatrix} - \\ - \\ - \end{pmatrix}$ ( )	
単1		( ) $\begin{pmatrix} - \\ - \\ - \end{pmatrix}$ ( )	
単2		( ) $\begin{pmatrix} - \\ - \\ - \end{pmatrix}$ ( )	
単3		( ) $\begin{pmatrix} - \\ - \\ - \end{pmatrix}$ ( )	

# 試合結果

チーム名( ) VS チーム名( )

種別	選手名	スコア	選手名
		—	
複1		( ) $\begin{pmatrix} - \\ - \\ - \end{pmatrix}$ ( )	
複2		( ) $\begin{pmatrix} - \\ - \\ - \end{pmatrix}$ ( )	
単1		( ) $\begin{pmatrix} - \\ - \\ - \end{pmatrix}$ ( )	
単2		( ) $\begin{pmatrix} - \\ - \\ - \end{pmatrix}$ ( )	
単3		( ) $\begin{pmatrix} - \\ - \\ - \end{pmatrix}$ ( )	

# 試合結果

チーム名( ) VS チーム名( )

種別	選手名	スコア	選手名
		—	
複1		( ) $\begin{pmatrix} - \\ - \\ - \end{pmatrix}$ ( )	
複2		( ) $\begin{pmatrix} - \\ - \\ - \end{pmatrix}$ ( )	
単1		( ) $\begin{pmatrix} - \\ - \\ - \end{pmatrix}$ ( )	
単2		( ) $\begin{pmatrix} - \\ - \\ - \end{pmatrix}$ ( )	
単3		( ) $\begin{pmatrix} - \\ - \\ - \end{pmatrix}$ ( )	

# 試合結果

チーム名( ) VS チーム名( )

種別	選手名	スコア	選手名
		—	
複1		( ) $\begin{pmatrix} - \\ - \\ - \end{pmatrix}$ ( )	
複2		( ) $\begin{pmatrix} - \\ - \\ - \end{pmatrix}$ ( )	
単1		( ) $\begin{pmatrix} - \\ - \\ - \end{pmatrix}$ ( )	
単2		( ) $\begin{pmatrix} - \\ - \\ - \end{pmatrix}$ ( )	
単3		( ) $\begin{pmatrix} - \\ - \\ - \end{pmatrix}$ ( )	

# 試合結果

チーム名( ) VS チーム名( )

種別	選手名	スコア	選手名
		—	
複1		( ) $\begin{pmatrix} - \\ - \\ - \end{pmatrix}$ ( )	
複2		( ) $\begin{pmatrix} - \\ - \\ - \end{pmatrix}$ ( )	
単1		( ) $\begin{pmatrix} - \\ - \\ - \end{pmatrix}$ ( )	
単2		( ) $\begin{pmatrix} - \\ - \\ - \end{pmatrix}$ ( )	
単3		( ) $\begin{pmatrix} - \\ - \\ - \end{pmatrix}$ ( )	

# 松山場内図

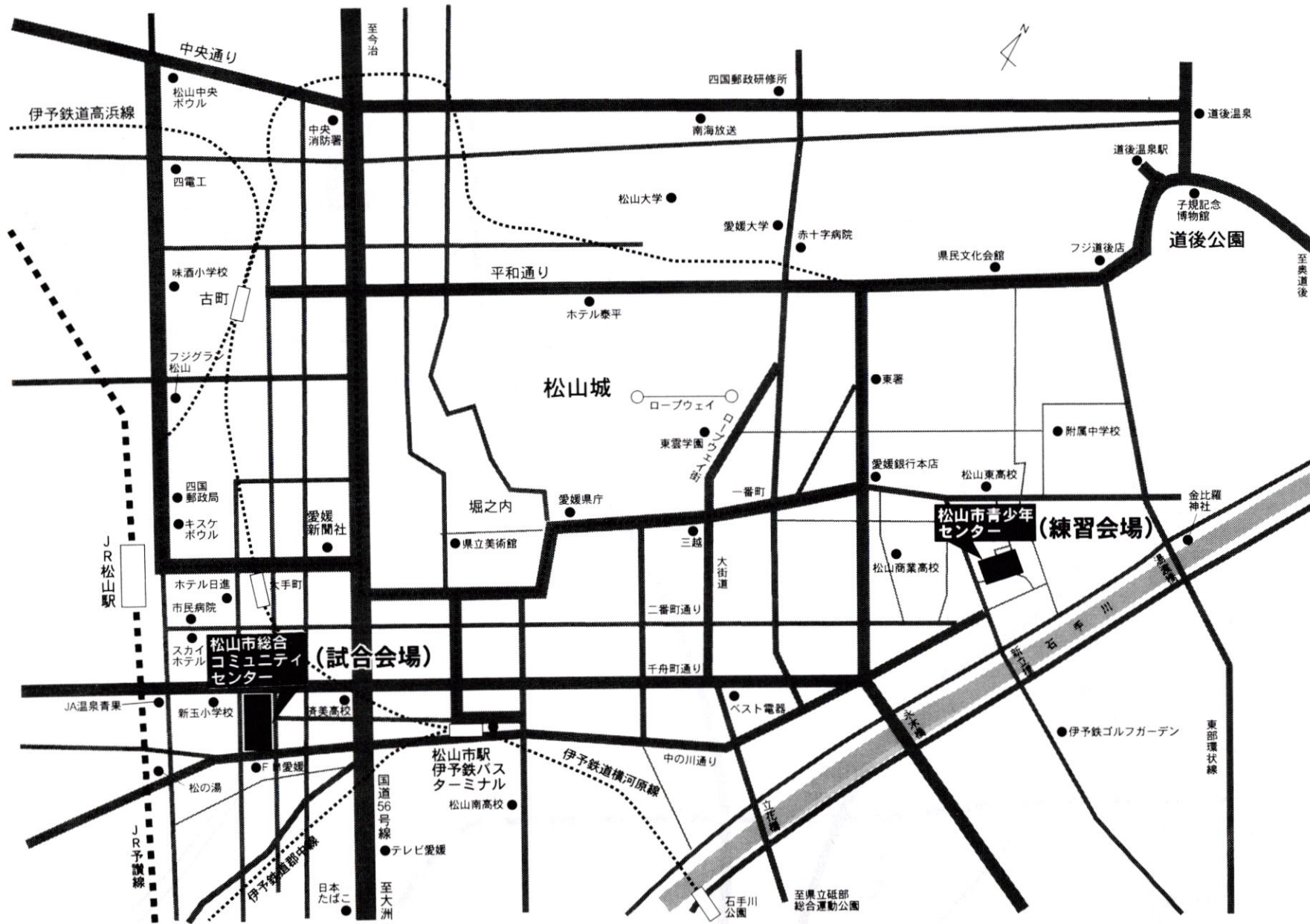

## 会場案内図

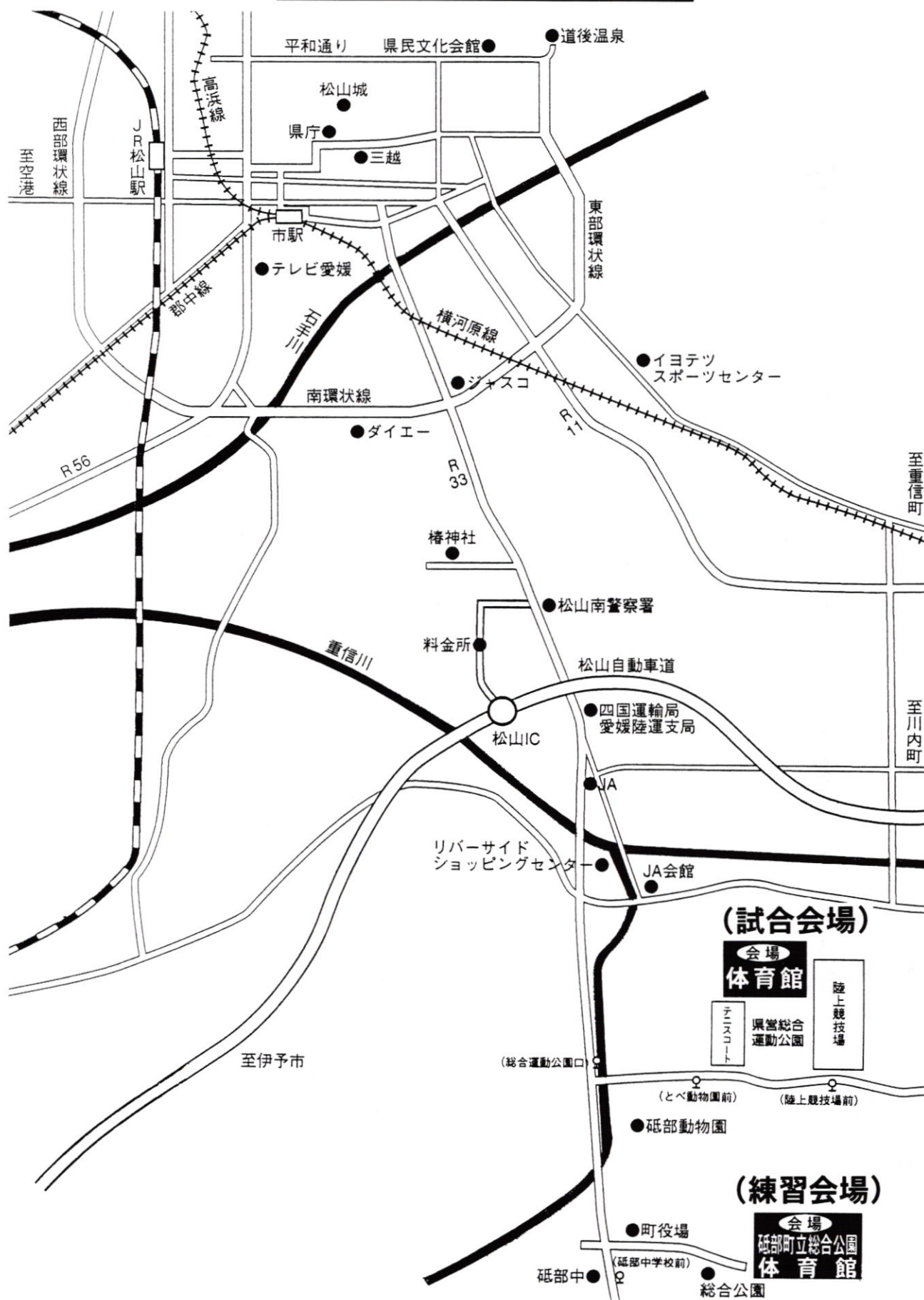

# 松山市総合コミュニティセンター体育館メインアリーナ案内図

## 試合会場 コート配置図

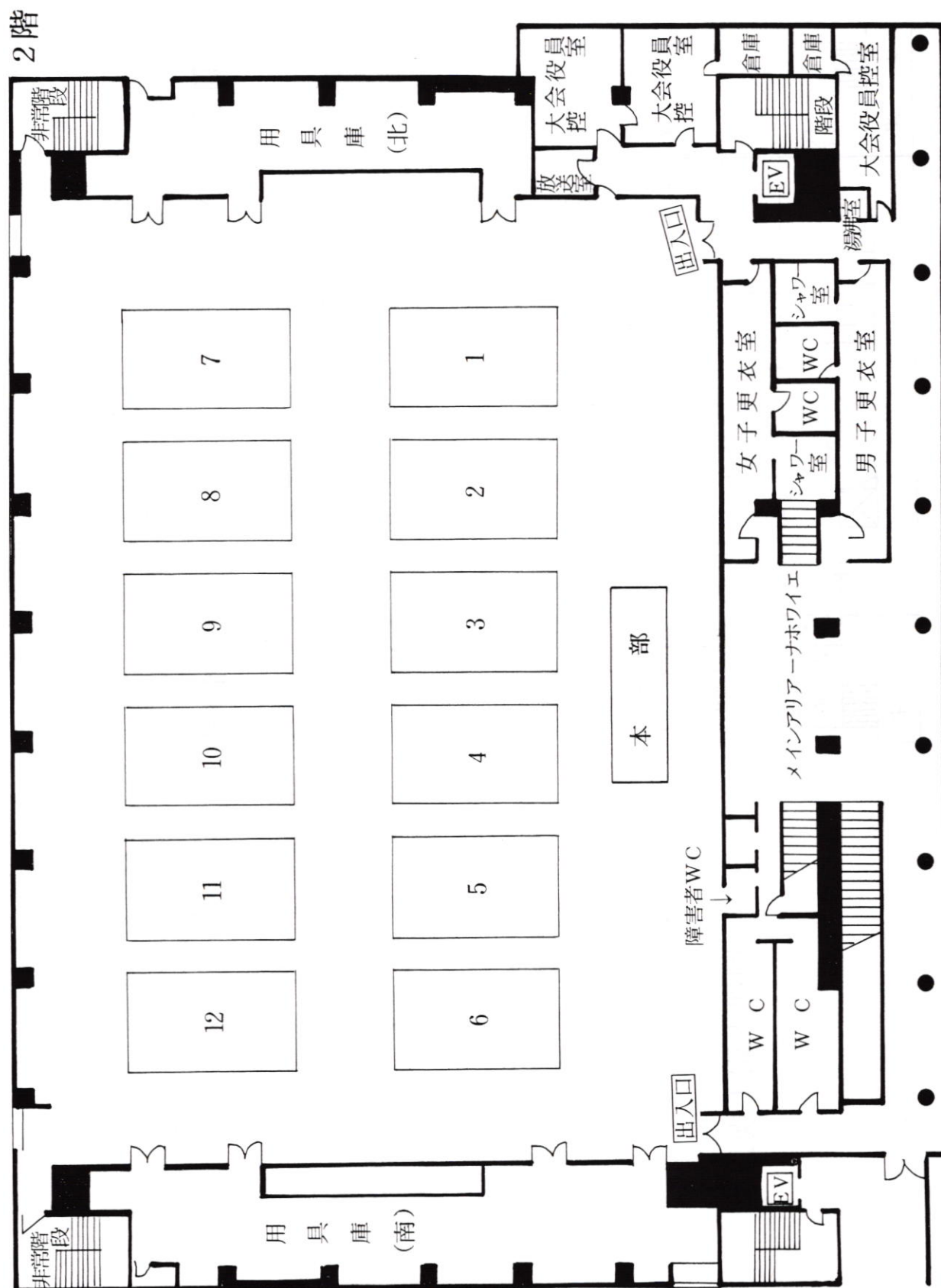

# 愛媛県総合運動公園体育館会場案内図

## 試合会場 コート配置図

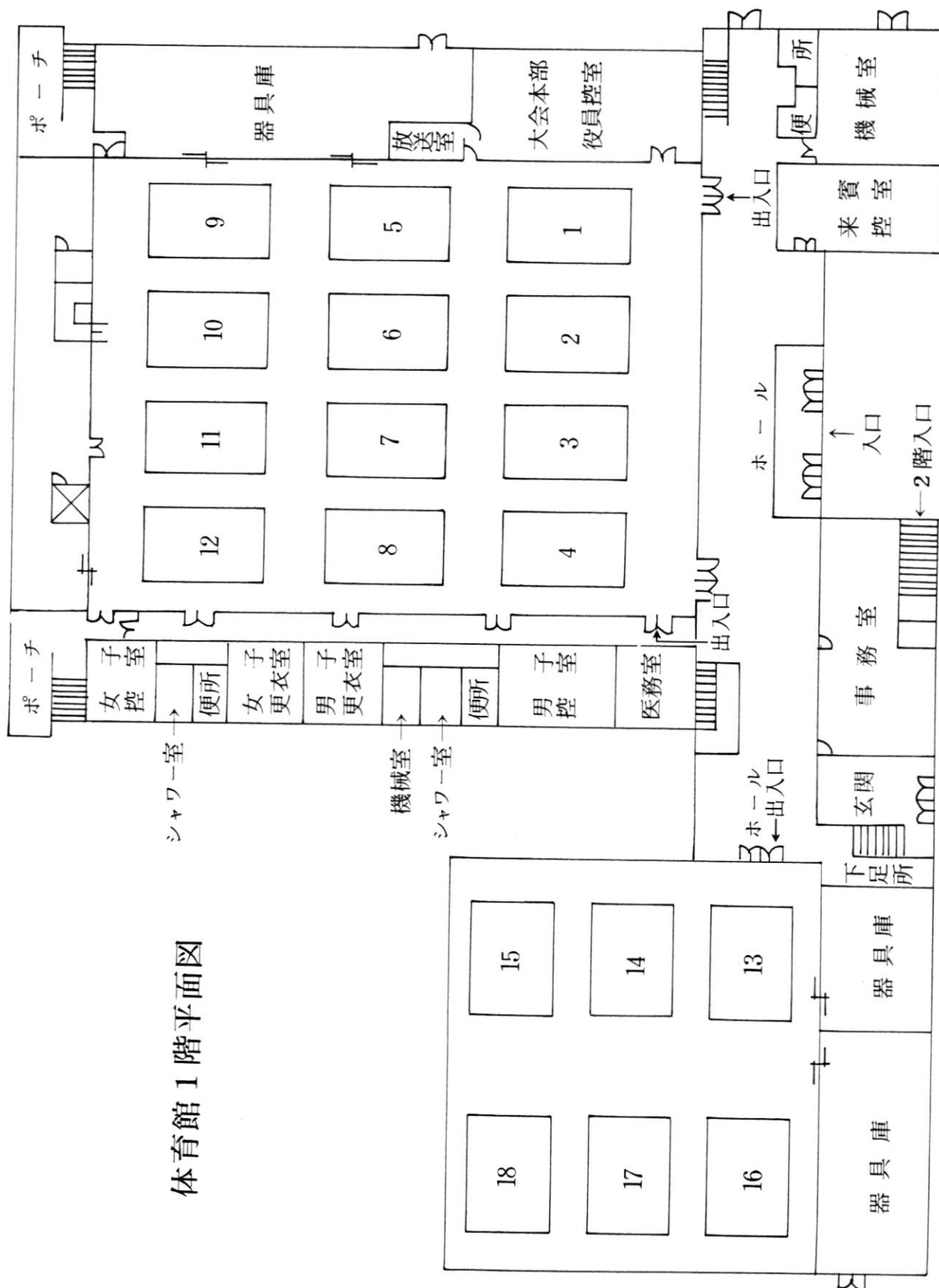

体育館1階平面図

# 松山市総合コミュニティセンター体育館サブアリーナ案内図

## 練習会場 コート配置図

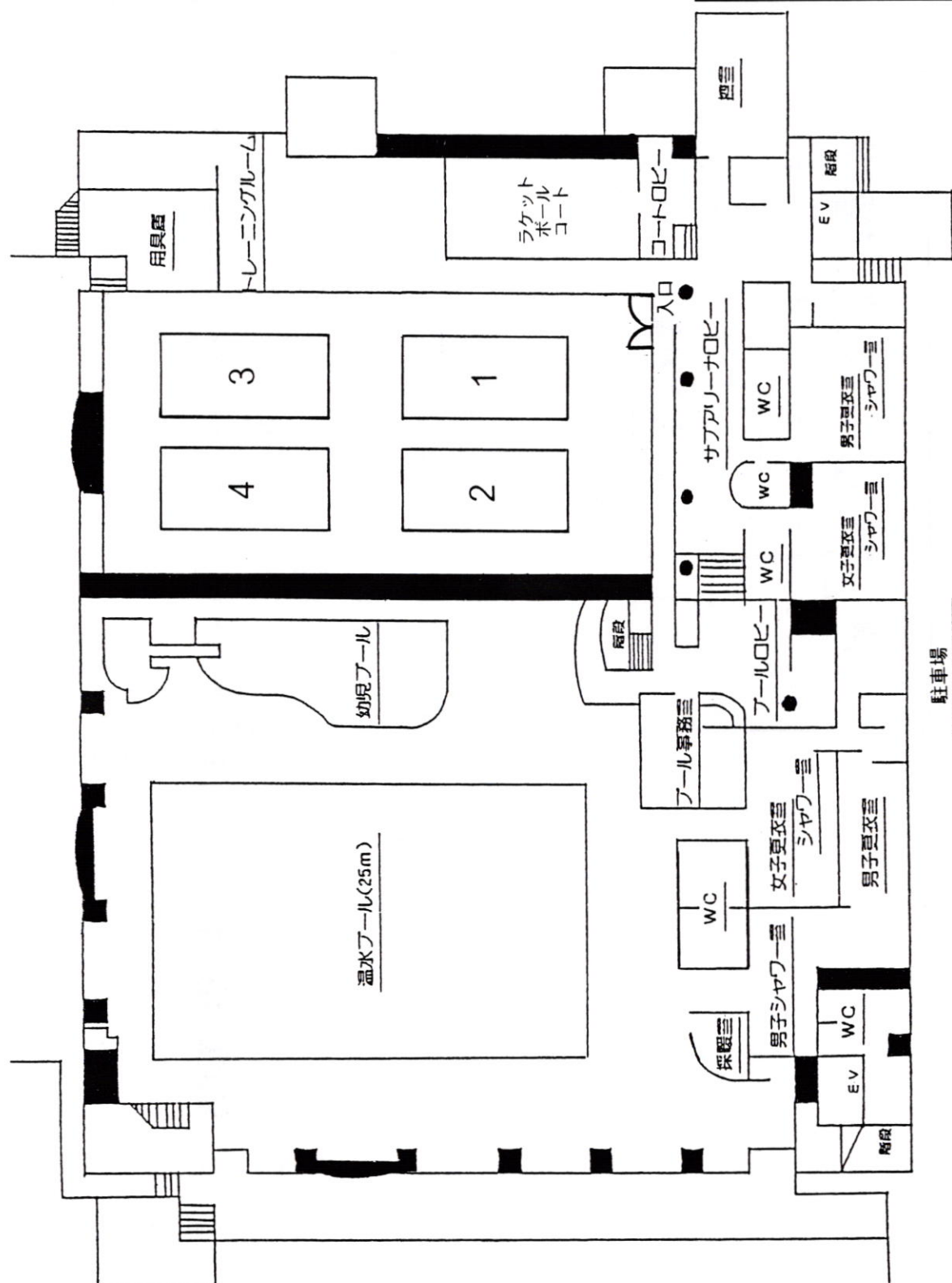

(注意) 6月15日(金)・6月16日(土)の2日間のみ練習会場として使用できます。

# 松山市青少年センター

## 練習会場 コート配置図

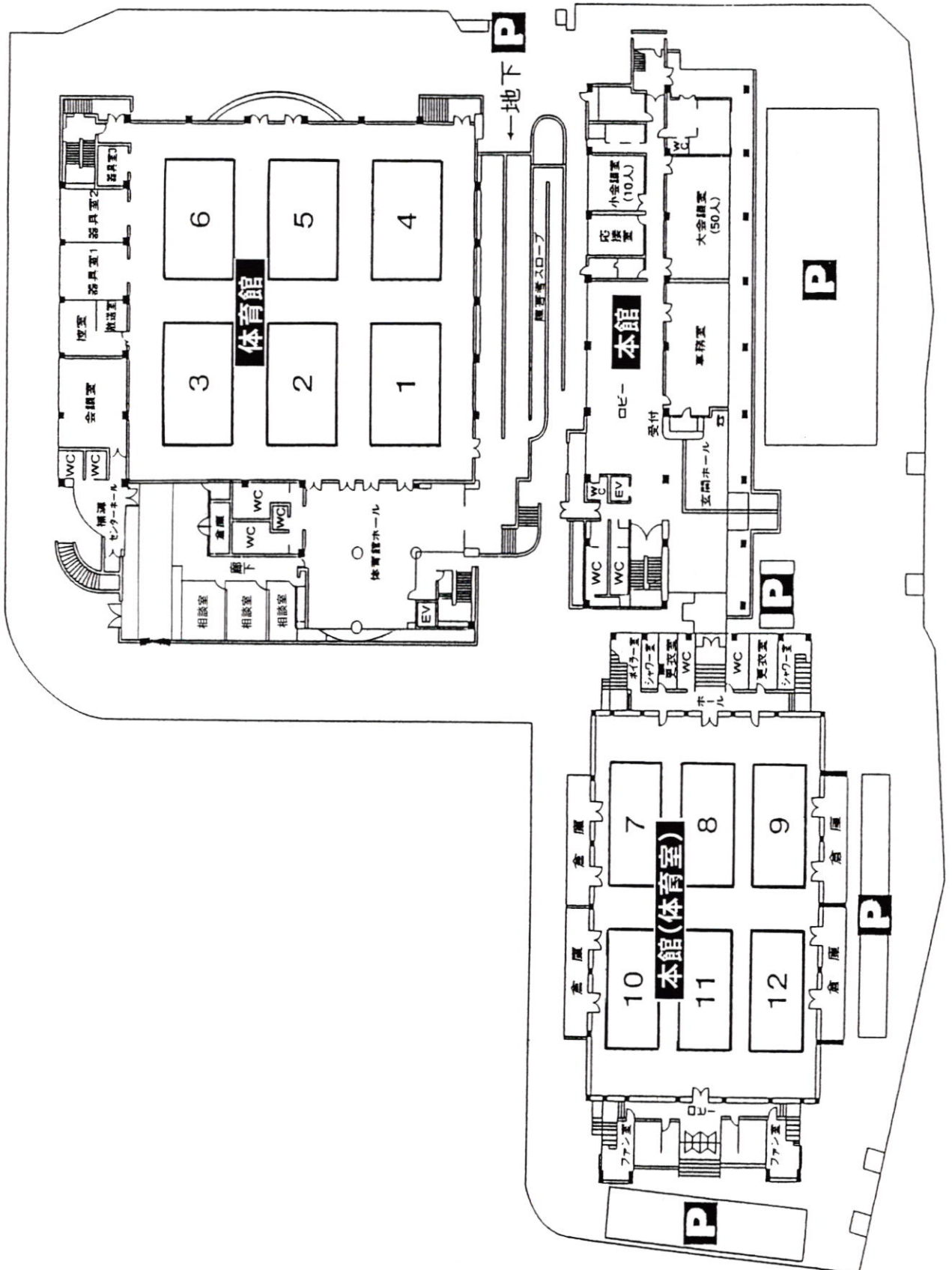

# 砥部町総合公園体育館

## 練習会場 コート配置図

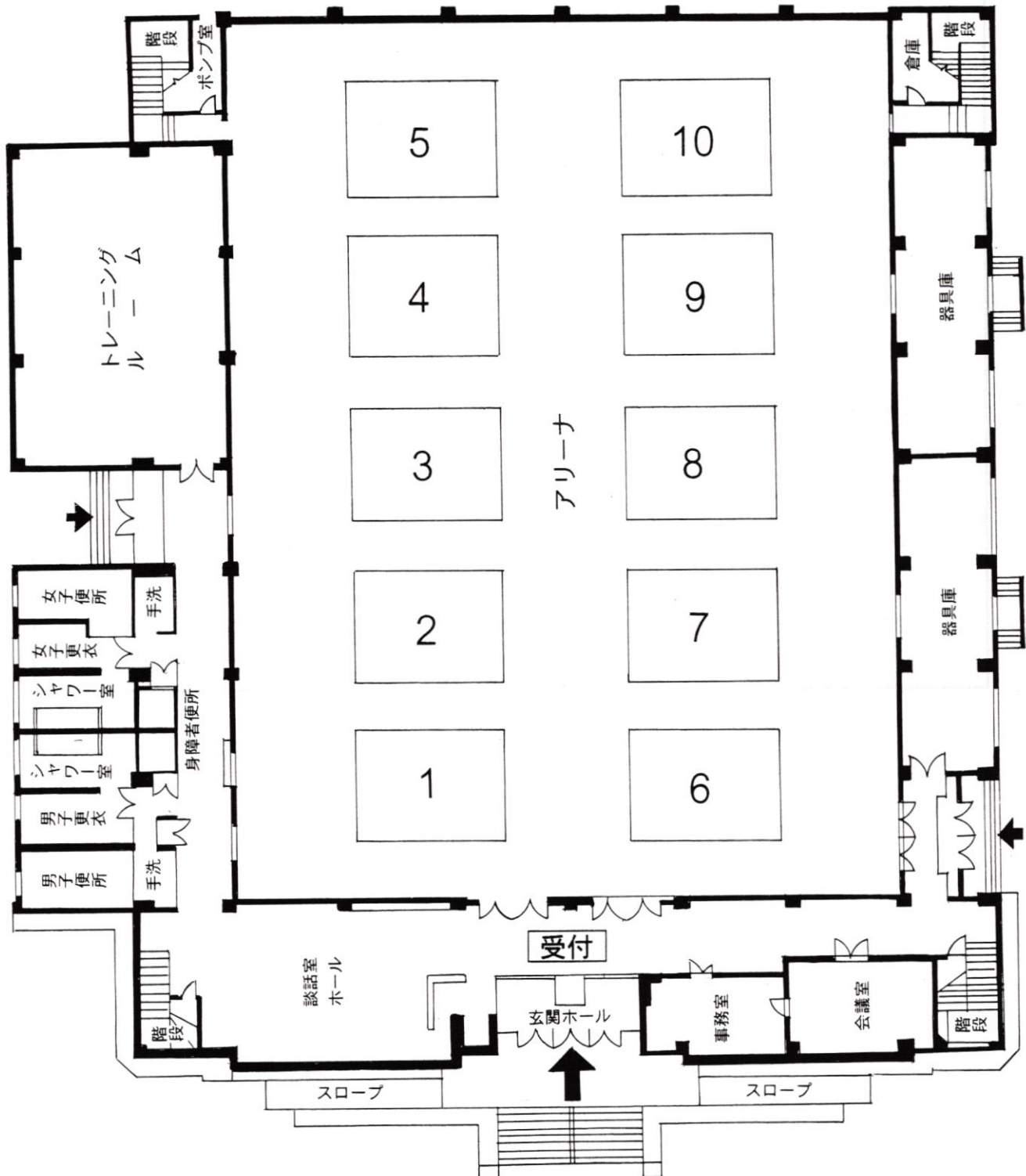

# 大会連絡先

## ○大会本部（日本実業団バドミントン連盟）

大会役員 油井 秀男 藤原 航 石井 健一

・東京第一ホテル松山 TEL 089-947-4411(代)

・松山市総合コミュニティーセンター TEL 089-986-6667(大会専用)

## ○ 競技会場・練習会場

・松山市総合コミュニティーセンター TEL 089-986-6667(大会専用)

TEL 089-943-8188(代)

・愛媛県総合運動公園体育館 TEL 089-960-8885(大会専用)

TEL 089-963-3211(代)

・松山市青少年センター体育館 TEL 089-986-6662(大会専用)

TEL 089-943-3346(代)

・砥部町総合公園体育館 TEL 089-962-4600

## ○大会緊急連絡先

〈石井〉 TEL 090-4330-8716(大会期間中のみ)



**SANYO**  
人と地球が大好きです

デジタルカメラは、  
光ディスク時代へ。  
サヨー「iDshot」。



Digital Disk Camera  
**iDshot**

IDC-1000Z(S) メーカー希望小売価格 160,000円(税別)

730MB。静止画12,000枚<sup>※1</sup>。動画なら2時間<sup>※2</sup>。デジタルカメラの大容量化は、ここからはじまる。デジタルカメラの壁を破る先進のスペック。デジタルカメラに、いままでに見たこともないニュータイプが誕生。iDshot。なんと静止画12,000枚という桁違いの記録性能を達成しました。また、2時間の動画録画までも可能にした1台2役。どんな決定的チャンスも、iDshotからは逃げられない。未来を撮るには、新しいデジタルカメラが必要です。

※1: 1:640X480 Normalモードで撮影した場合。※2: 1:60X120 15フレーム/秒Webモードで撮影した場合。撮影条件により撮影枚数・記録時間が異なります。

小ささと大容量を同時に実現。世界最小<sup>※3</sup>、「iD PHOTO」採用。

サヨーのデジタル技術は、新しい記録メディアを完成させました<sup>※4</sup>。光磁気ディスク「iD PHOTO」。世界最小、直径50mmという小さなディスクに、CDを凌ぐ730MB。高性能デジタルカメラが求めた、この小さな1枚が、これからのデジタル世界をリードします。DSM-D730ACメーカー希望小売価格3,500円(税別)



○「iDshot」本体のみで、編集までできる。○USBはあたり前、デジタルカメラ初、IEEE1394でPCと高速リンクする<sup>※5</sup>。○7.5コマ/秒連写、インターバル撮影など多彩な撮影メニューにも対応。

※5: 2001年5月1日現在、民生用デジタルカメラにおいて(当社調べ)。※6: パソコンとの接続には、別売のパソコン接続キットが必要です。IEEE1394、USBともにドライバーのインストールが必要です。対応OSについては、ホームページまたはカタログをご覧ください。

※3: 2001年5月1日現在、民生向けのディスクメディアとして。※4: オリンパス光学工業株式会社、日立マクセル株式会社(敬称略)との共同開発による。

○ご使用の際は、必ず「取扱説明書」をよくお読みのうえ正しくお使いください。○商品に関するお問い合わせは、記録メディア事業部 お客様相談係 TEL: 072-870-4184(直通) まで 月曜日～金曜日(祝日および当社の休日を除く) 午前9:00～11:50 午後1:15～5:00

デジタルカメラ実践講座、プロによるiDshot使用レポート、フォトギャラリーなど、デジタルの新しい楽しさに出会える。 [www.idshot.com](http://www.idshot.com)

インパク 三洋電機はインターネット博覧会「インパク」に参加しています。 [www.inpaku-sanyo.com](http://www.inpaku-sanyo.com) 三洋電機株式会社 / 三洋ライフエレクトロニクス株式会社 / 三洋電機情報機器株式会社

# パワーが違う。 コントロールが違う。

新素材採用で鋭い弾きのパワー厚ラケ **SV-Ti3000**

## チタンとケブラー®がハードヒッターを変える。

「チタン・メッシュ」&「ケブラー®ファイバー・メッシュ」をシャフトに搭載

シャフトのグリップ側に「チタン・メッシュ」、フェース側に「ケブラー®ファイバー・メッシュ」を採用。  
ダブル効果でハードヒット時のパワーとコントロールの両立を実現しました。



「チタン・メッシュ」がシャフトのネジレを抑え、ハードヒット時の反発力とコントロール性をアップさせます。



「ケブラー®ファイバー・メッシュ」がフェースの返りをアップさせ、シャトルを鋭く弾きます。しかも衝撃吸収も抜群。

## B A D M I N T O N G E A R L I N E U P

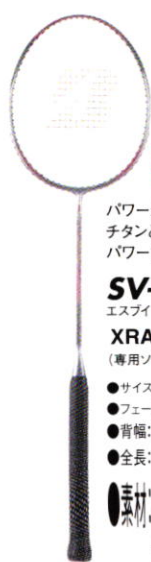

**NEW**

パワーが違う。コントロールが違う。  
チタンとケブラー®がハードヒッターの  
パワープレイを実現。

### SV-Ti3000

エスブイ チタン3000

**XRAST2 ¥18,000**

(専用ソフトケース付き)

- サイズ: X1, X2
- フェース面積: 346cm<sup>2</sup>
- 背幅: 14.5mm (フェース部最大背幅)
- 全長: 665mm

●素材: カーボン・コンポジット

チタン・メッシュ  
ケブラー®ファイバー・メッシュ

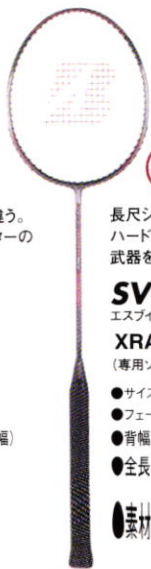

**NEW**

長尺シャフトが生む驚異のパワー。  
ハードヒッターは、ひとつ上の  
武器を手に入れた。

### SV-Ti3000 Long

エスブイ チタン3000 ロング

**XRAST3 ¥18,000**

(専用ソフトケース付き)

- サイズ: X1, X2
- フェース面積: 346cm<sup>2</sup>
- 背幅: 14.5mm (フェース部最大背幅)
- 全長: 675mm

●素材: カーボン・コンポジット

チタン・メッシュ  
ケブラー®ファイバー・メッシュ

XRAXF1  
(BLUE)



XRAXF2  
(PURPLE)

**NEW**

ケブラー®ファイバー・メッシュ搭載。  
シャフトのしなやかさと中厚フェースで楽に飛ばす。  
絶妙バランスで操作性にも自信。

### SV-XF

エスブイ エックスエフ

**XRAXF1, XRAXF2 ¥15,000**

(専用ソフトケース付き)

- サイズ: Z1, Z2
- フェース面積: 346cm<sup>2</sup>
- 背幅: 12.5mm (フェース部最大背幅)
- 全長: 665mm

●素材: カーボン・コンポジット

チタン・メッシュ  
ケブラー®ファイバー・メッシュ



**NEW**

サイドステップをサポートする  
高性能ラバーソール。  
コートに自在に舞い、駆けろ。

### KICK FORCE 111

キックフォース111

**XSH111 ¥9,000**

(Men's & Ladies')

- カラー: NAVY
- サイズ: 22.5~28.0cm
- 素材: アッパー部/人工皮革(ベルエース)+合成繊維

ソール部: アウト: 耐久ラバー (Ab28/1000)

ミッド: コンプレッションEVA+ELA+MUS

**ブリヂストンスポーツ株式会社**

商品のお問い合わせはフリーダイヤル ☎0120-116613

ホームページのアドレスは <http://www.bs-sports.co.jp>

必要な時に、  
必要なことをしてくれる。  
そんな安心を  
選ぶべきだと思う。

私はやっぱり、  
NTT東日本。